

# Instituto Nacional de Transparencia, Acceso a la Información y Protección de Datos Personales

**OBRA:** "CONSTRUCCIÓN DE COMEDOR"

**UBICACIÓN** Av. Insurgentes Sur 3211, Delegación Coyoacán, Col. Insurgentes Cuicuilco, 04530 Ciudad de México, D.F.

## GENERADOR DE OBRA

CONTRATO NO.	FECHA DE CONTRATO	MONTO DEL CONTRATO	PERIODO DE EJECUCIÓN			ESTIMACIÓN		PERIODO DE ESTIMACIÓN		
						1 NORMAL	SEMANA	1	22/02/2016	AL
OAC001-OP/16	17/02/2016	3451370.73	22/02/2016	AL	06/04/2016	SEMANA	1	HOJA		
<b>CONSTRUCTORA:</b>		GARHEC CONSTRUCCIONES, S.A. DE C.V.						1	DE	1
<b>DOMICILIO FISCAL:</b>		Av. José Martí No. 9 Int. 10 Col. Tacubaya, Delegación Miguel Hidalgo, C.P. 11870, México, D.F.								
<b>CÓDIGO</b>	Ci04-01	<b>CONCEPTO</b>	Suministro y colocación de puerta de madera, con tambor de madera y triplay de 12 mm., en ambas caras.					<b>UNIDAD</b>	pza	
<b>LOCALIZACIÓN</b>		<b>ELEMENTO TIPO</b>	<b>DIMENSIONES</b>				<b>PIEZAS</b>	<b>TOTAL</b>		
<b>EJE</b>	<b>ENTRE EJES</b>		<b>LARGO</b>	<b>ANCHO</b>	<b>ALTO</b>	<b>ÁREA</b>				
3	E-F		PUERTA COCINA					1.00	1.00	
E-F	1-3	PUERTAS SANITARIOS					2.00	2.00		
							<b>SUBTOTAL</b>	<b>3.00</b>		
							<b>HOJA ANTERIOR</b>	<b>0</b>		
							<b>SUBTOTAL ACUMULADO</b>	<b>3.00</b>		

RESIDENTE DE OBRA	SUPERVISOR DE OBRA	SUPERINTENDENTE DE CONSTRUCCIÓN
C. FERNANDO HERNÁNDEZ FLORES		ING. ARQ. NADIA XOCHITLQUETZALLI PÉREZ ROSAS



Instituto Nacional de Transparencia, Acceso a la Información y Protección de Datos Personales

# Instituto Nacional de Transparencia, Acceso a la Información y Protección de Datos Personales

OBRA:

UBICACIÓN Av. Insurgentes Sur 3211, Delegación Coyoacán, Col. Insurgentes Cuicuilco, 04530 Ciudad de México, D.F.

## CROQUIS DE LOCALIZACIÓN

CONTRATO NO.	FECHA DE CONTRATO	MONTO DEL CONTRATO	PERIODO DE EJECUCIÓN			ESTIMACIÓN		PERIODO DE ESTIMACIÓN		
						1 NORMAL		22/02/2016	AL	06/03/2016
DA/C001-OP/16	17/02/2016	3451370.73	22/02/2016	AL	06/04/2016	SEMANA	1	HOJA		
CONSTRUCTORA:		GARHEC CONSTRUCCIONES, S.A. DE C.V.						1	DE	1
DOMICILIO FISCAL:		Av. José Martí No. 9 Int. 10 Col. Tacubaya, Delegación Miguel Hidalgo, C.P. 11870, México, D.F.								

CÓDIGO	CONCEPTO	UNIDAD
CI04-01	Suministro y colocación de puerta de madera, con tambor de madera y triplay de 12 mm., en ambas caras.	pza
	Suministro y colocación de puerta de madera, con tambor de madera y triplay de 12 mm., en ambas caras.	

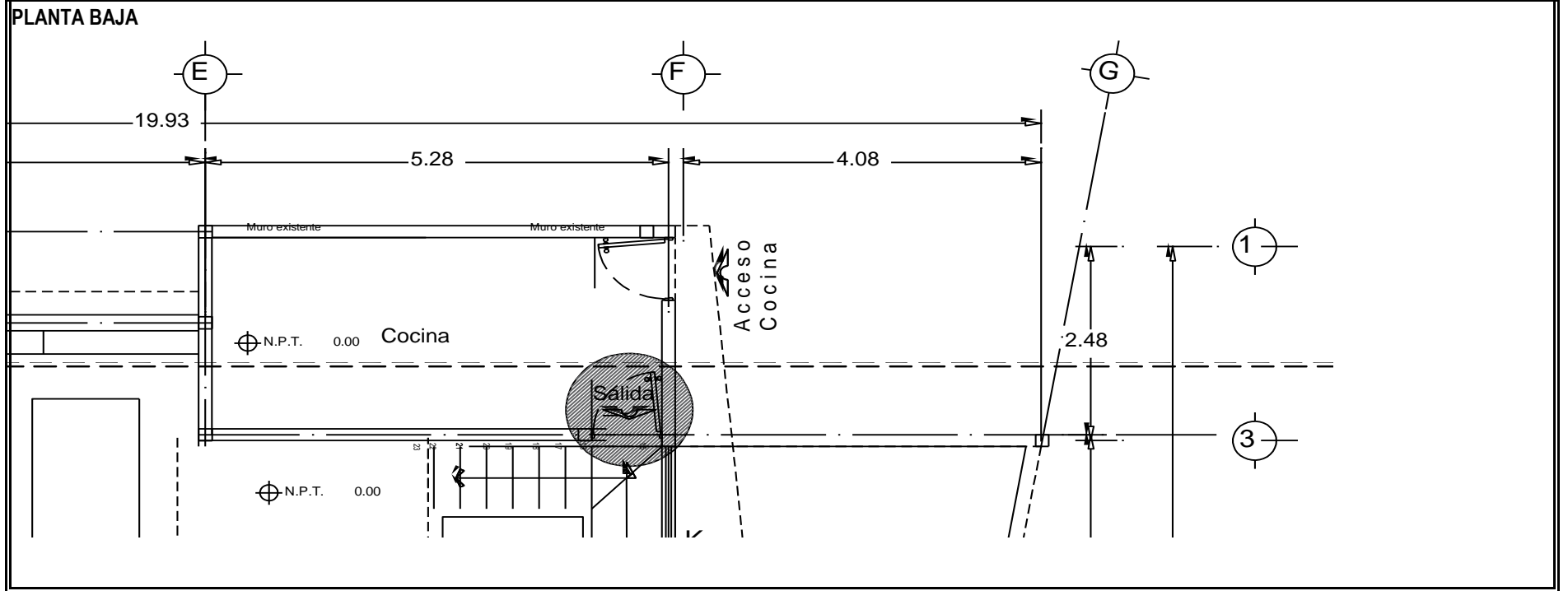

RESIDENTE DE OBRA	SUPERVISOR DE OBRA	SUPERINTENDENTE DE CONSTRUCCIÓN
C. FERNANDO HERNÁNDEZ FLORES		ING. ARQ. NADIA XOCHITLQUETZALLI PÉREZ ROSAS

# Instituto Nacional de Transparencia, Acceso a la Información y Protección de Datos Personales

**OBRA:**

**UBICACIÓN** Av. Insurgentes Sur 3211, Delegación Coyoacán, Col. Insurgentes Cuicuilco, 04530 Ciudad de México, D.F.

## CROQUIS DE LOCALIZACIÓN

CONTRATO NO.	FECHA DE CONTRATO	MONTO DEL CONTRATO	PERIODO DE EJECUCIÓN			ESTIMACIÓN		PERIODO DE ESTIMACIÓN		
						1 NORMAL		22/02/2016	AL	06/03/2016
DA/C001-OP/16	17/02/2016	3451370.73	22/02/2016	AL	06/04/2016	SEMANA	1	HOJA		
<b>CONSTRUCTORA:</b>		GARHEC CONSTRUCCIONES, S.A. DE C.V.						1	DE	1
<b>DOMICILIO FISCAL:</b>		Av. José Martí No. 9 Int. 10 Col. Tacubaya, Delegación Miguel Hidalgo, C.P. 11870, México, D.F.								

CÓDIGO	CONCEPTO	UNIDAD
CI04-01	Suministro y colocación de puerta de madera, con tambor de madera y triplay de 12 mm., en ambas caras.	pza
	Suministro y colocación de puerta de madera, con tambor de madera y triplay de 12 mm., en ambas caras.	

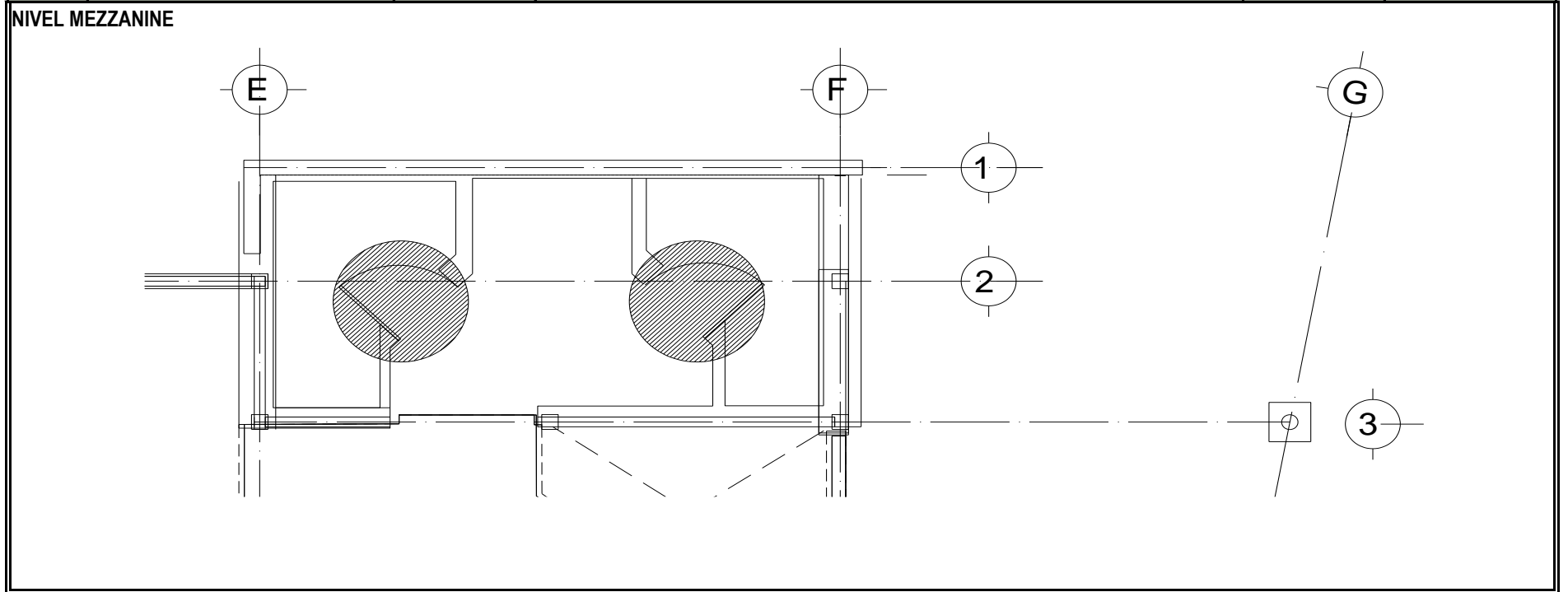

RESIDENTE DE OBRA	SUPERVISOR DE OBRA	SUPERINTENDENTE DE CONSTRUCCIÓN
C. FERNANDO HERNÁNDEZ FLORES		ING. ARQ. NADIA XOCHITLQUETZALLI PÉREZ ROSAS

# Instituto Nacional de Transparencia, Acceso a la Información y Protección de Datos Personales

**OBRA:** "CONSTRUCCIÓN DE COMEDOR"

**UBICACIÓN** Av. Insurgentes Sur 3211, Delegación Coyoacán, Col. Insurgentes Cuicuilco, 04530 Ciudad de México, D.F.

## GENERADOR DE OBRA

CONTRATO NO.	FECHA DE CONTRATO	MONTO DEL CONTRATO	PERIODO DE EJECUCIÓN			ESTIMACIÓN		PERIODO DE ESTIMACIÓN			
						1 NORMAL		22/02/2016	AL	06/03/2016	
OAC001-OP/16	17/02/2016	3451370.73	22/02/2016	AL	06/04/2016	SEMANA	1	HOJA			
<b>CONSTRUCTORA:</b>		GARHEC CONSTRUCCIONES, S.A. DE C.V.							1	DE	1
<b>DOMICILIO FISCAL:</b>		Av. José Martí No. 9 Int. 10 Col. Tacubaya, Delegación Miguel Hidalgo, C.P. 11870, México, D.F.									

CÓDIGO	C104-02	CONCEPTO	DIMENSIONES				UNIDAD	ML
EJE	ENTRE EJES	ELEMENTO TIPO	LARGO	ANCHO	ALTO	ÁREA		
		Suministro y colocación de pergolas de madera de 4" x 8", en color maple, o el que apruebe la supervisión, el precio unitario incluye: elementos de sujeción, materiales, manos de obra, andamio a una altura de 4 mts.						
4-5	E-D		2.74				6.00	16.44
							SUBTOTAL	16.44
							HOJA ANTERIOR	0
							SUBTOTAL ACUMULADO	16.44

RESIDENTE DE OBRA	SUPERVISOR DE OBRA	SUPERINTENDENTE DE CONSTRUCCIÓN
C. FERNANDO HERNÁNDEZ FLORES		ING. ARQ. NADIA XOCHITLQUETZALLI PÉREZ ROSAS

# Instituto Nacional de Transparencia, Acceso a la Información y Protección de Datos Personales

OBRA:

UBICACIÓN Av. Insurgentes Sur 3211, Delegación Coyoacán, Col. Insurgentes Cuicuilco, 04530 Ciudad de México, D.F.

## CROQUIS DE LOCALIZACIÓN

CONTRATO NO.	FECHA DE CONTRATO	MONTO DEL CONTRATO	PERIODO DE EJECUCIÓN			ESTIMACIÓN		PERIODO DE ESTIMACIÓN		
						1 NORMAL		22/02/2016	AL	06/03/2016
DA/C001-OP/16	17/02/2016	3451370.73	22/02/2016	AL	06/04/2016	SEMANA	1	HOJA		
CONSTRUCTORA:		GARHEC CONSTRUCCIONES, S.A. DE C.V.						1	DE	1
DOMICILIO FISCAL:		Av. José Martí No. 9 Int. 10 Col. Tacubaya, Delegación Miguel Hidalgo, C.P. 11870, México, D.F.								

CÓDIGO	CONCEPTO	UNIDAD
CI04-01	Suministro y colocación de puerta de madera, con tambor de madera y triplay de 12 mm., en ambas caras,	pza

### PLANTA ACCESO

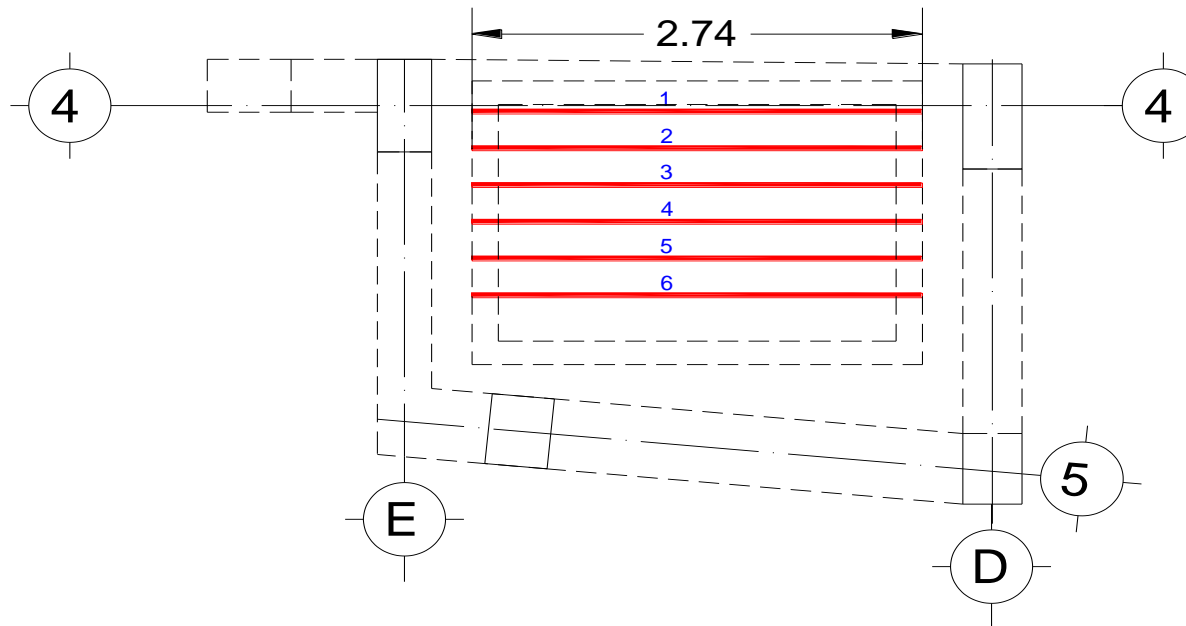

RESIDENTE DE OBRA	SUPERVISOR DE OBRA	SUPERINTENDENTE DE CONSTRUCCIÓN
C. FERNANDO HERNÁNDEZ FLORES		ING. ARQ. NADIA XOCHITLQUETZALLI PÉREZ ROSAS



Instituto Nacional de Transparencia, Acceso a la Información y Protección de Datos Personales

# Instituto Nacional de Transparencia, Acceso a la Información y Protección de Datos Personales

**OBRA:** "CONSTRUCCIÓN DE COMEDOR"

**UBICACIÓN** Av. Insurgentes Sur 3211, Delegación Coyoacán, Col. Insurgentes Cuicuilco, 04530 Ciudad de México, D.F.

## GENERADOR DE OBRA

CONTRATO NO.	FECHA DE CONTRATO	MONTO DEL CONTRATO	PERIODO DE EJECUCIÓN			ESTIMACIÓN		PERIODO DE ESTIMACIÓN			
						1 NORMAL		22/02/2016	AL	06/03/2016	
OAC001-OP/16	17/02/2016	3451370.73	22/02/2016	AL	06/04/2016	SEMANA	1	HOJA			
<b>CONSTRUCTORA:</b>		GARHEC CONSTRUCCIONES, S.A. DE C.V.						1	DE	1	
<b>DOMICILIO FISCAL:</b>		Av. José Martí No. 9 Int. 10 Col. Tacubaya, Delegación Miguel Hidalgo, C.P. 11870, México, D.F.									
<b>CÓDIGO</b>	C105-01	<b>CONCEPTO</b>	Puerta de herrería de 0.80 x 2.10 mts. a base de lámina cal. 22 en ambos lados , con bastidor perimetral y dos refuerzos intermedios de PTR cal. 22, de 3 mm con 4 entrecalles de acero inoxidable de 0.80 cm de					<b>UNIDAD</b>	pza		
LOCALIZACIÓN		ELEMENTO TIPO	DIMENSIONES				PIEZAS	TOTAL			
EJE	ENTRE EJES		LARGO	ANCHO	ALTO	ÁREA					
F	1						1.00	1.00			
							SUBTOTAL	1.00			
							HOJA ANTERIOR	0			
							SUBTOTAL ACUMULADO	1.00			

RESIDENTE DE OBRA	SUPERVISOR DE OBRA	SUPERINTENDENTE DE CONSTRUCCIÓN
C. FERNANDO HERNÁNDEZ FLORES		ING. ARQ. NADIA XOCHITLQUETZALLI PÉREZ ROSAS

# Instituto Nacional de Transparencia, Acceso a la Información y Protección de Datos Personales

OBRA:

UBICACIÓN Av. Insurgentes Sur 3211, Delegación Coyoacán, Col. Insurgentes Cuicuilco, 04530 Ciudad de México, D.F.

## CROQUIS DE LOCALIZACIÓN

CONTRATO NO.	FECHA DE CONTRATO	MONTO DEL CONTRATO	PERIODO DE EJECUCIÓN			ESTIMACIÓN		PERIODO DE ESTIMACIÓN		
						1 NORMAL		22/02/2016	AL	06/03/2016
DA/C001-OP/16	17/02/2016	3451370.73	22/02/2016	AL	06/04/2016	SEMANA	1	HOJA		
CONSTRUCTORA:		GARHEC CONSTRUCCIONES, S.A. DE C.V.						1	DE	1
DOMICILIO FISCAL:		Av. José Martí No. 9 Int. 10 Col. Tacubaya, Delegación Miguel Hidalgo, C.P. 11870, México, D.F.								

CÓDIGO	CONCEPTO	UNIDAD
CI05-01	Puerta de herrería de 0.80 x 2.10 mts. a base de lámina cal. 22 en ambos lados , con bastidor perimetral y dos refuerzos intermedios de PTR cal. 22, de 3 mm con 4 entrecalles de acero inoxidable de 0.80 cm de	pza

### PLANTA BAJA

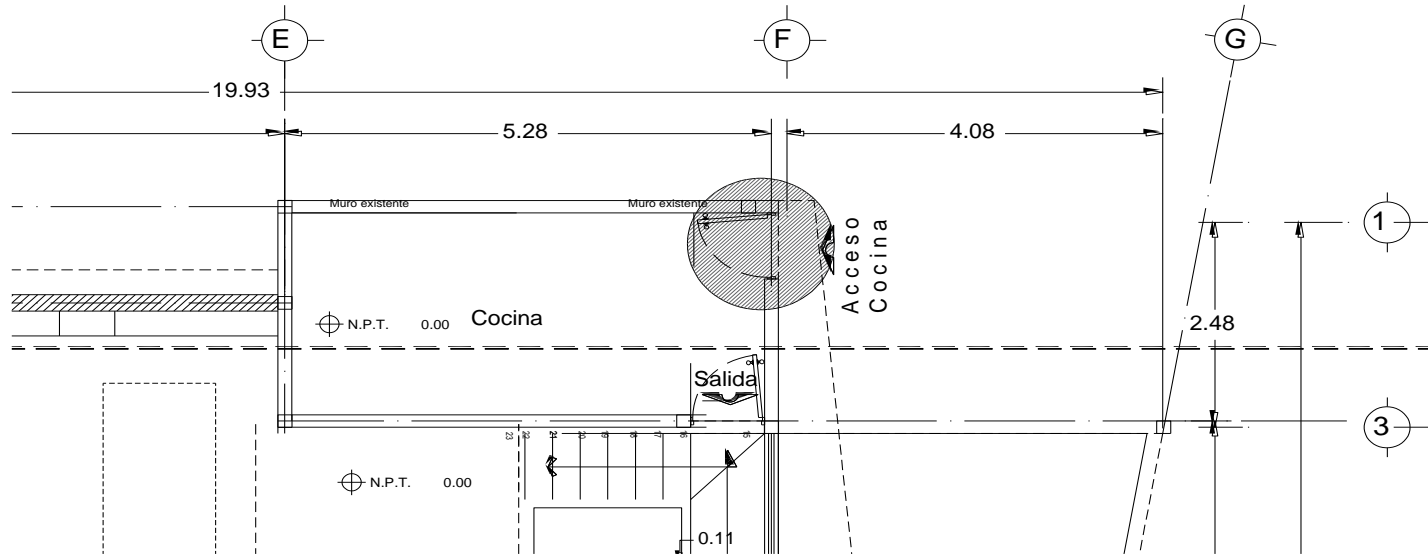

RESIDENTE DE OBRA	SUPERVISOR DE OBRA	SUPERINTENDENTE DE CONSTRUCCIÓN
C. FERNANDO HERNÁNDEZ FLORES		ING. ARQ. NADIA XOCHITLQUETZALLI PÉREZ ROSAS

# Instituto Nacional de Transparencia, Acceso a la Información y Protección de Datos Personales

OBRA: "CONSTRUCCIÓN DE COMEDOR"

UBICACIÓN Av. Insurgentes Sur 3211, Delegación Coyoacán, Col. Insurgentes Cuicuilco, 04530 Ciudad de México, D.F.

## GENERADOR DE OBRA

CONTRATO NO.	FECHA DE CONTRATO	MONTO DEL CONTRATO	PERIODO DE EJECUCIÓN			ESTIMACIÓN		PERIODO DE ESTIMACIÓN		
						1 NORMAL		22/02/2016	AL	06/03/2016
OAC001-OP/16	17/02/2016	3451370.73	22/02/2016	AL	06/04/2016	SEMANA	1	HOJA		
CONSTRUCTORA:		GARHEC CONSTRUCCIONES, S.A. DE C.V.						1	DE	1
DOMICILIO FISCAL:		Av. José Martí No. 9 Int. 10 Col. Tacubaya, Delegación Miguel Hidalgo, C.P. 11870, México, D.F.								
CÓDIGO	C105-02	CONCEPTO	Suministro y colocación de herraje tipo araña de un brazo a viga de acero inoxidable, mca Herralum o similar; el precio unitario incluye: soporte con rotula satinado, tornillo tensor, soporte estandar fijo y tornillos					UNIDAD	pza	
LOCALIZACIÓN		ELEMENTO TIPO	DIMENSIONES				PIEZAS	TOTAL		
EJE	ENTRE EJES		LARGO	ANCHO	ALTO	ÁREA				
4	D-F	NIVEL AZOTEA					6.00	6.00		
4	D-F	NIVEL MEZZANINE					3.00	3.00		
B	2-4	NIVEL AZOTEA					2.00	2.00		
F	3-4	NIVEL AZOTEA					2.00	2.00		
F	3-4	NIVEL MEZZANINE					2.00	2.00		
							SUBTOTAL	15.00		
							HOJA ANTERIOR	0		
							SUBTOTAL ACUMULADO	15.00		

RESIDENTE DE OBRA	SUPERVISOR DE OBRA	SUPERINTENDENTE DE CONSTRUCCIÓN
C. FERNANDO HERNÁNDEZ FLORES		ING. ARQ. NADIA XOCHITLQUETZALLI PÉREZ ROSAS



# Instituto Nacional de Transparencia, Acceso a la Información y Protección de Datos

## Personales

OBRA:

UBICACIÓN Av. Insurgentes Sur 3211, Delegación Coyoacán, Col. Insurgentes Cuicuilco, 04530 Ciudad de México, D.F.

### CROQUIS DE LOCALIZACIÓN

CONTRATO NO.	FECHA DE CONTRATO	MONTO DEL CONTRATO	PERIODO DE EJECUCIÓN			ESTIMACIÓN		PERIODO DE ESTIMACIÓN		
						1 NORMAL		22/02/2016	AL	06/03/2016
DA/C001-OP/16	17/02/2016	3451370.73	22/02/2016	AL	06/04/2016	SEMANA	1	HOJA		
CONSTRUCTORA:		GARHEC CONSTRUCCIONES, S.A. DE C.V.						1	DE	1
DOMICILIO FISCAL:		Av. José Martí No. 9 Int. 10 Col. Tacubaya, Delegación Miguel Hidalgo, C.P. 11870, México, D.F.								

CÓDIGO	CI05-02	CONCEPTO	Suministro y colocación de herraje tipo araña de un brazo a viga de acero inoxidable, mca Herralum o similar; el precio unitario incluye: soporte con rotula satinado, tornillo tensor, soporte estandar fijo y tornillos	UNIDAD	pza
--------	---------	----------	---	--------	-----

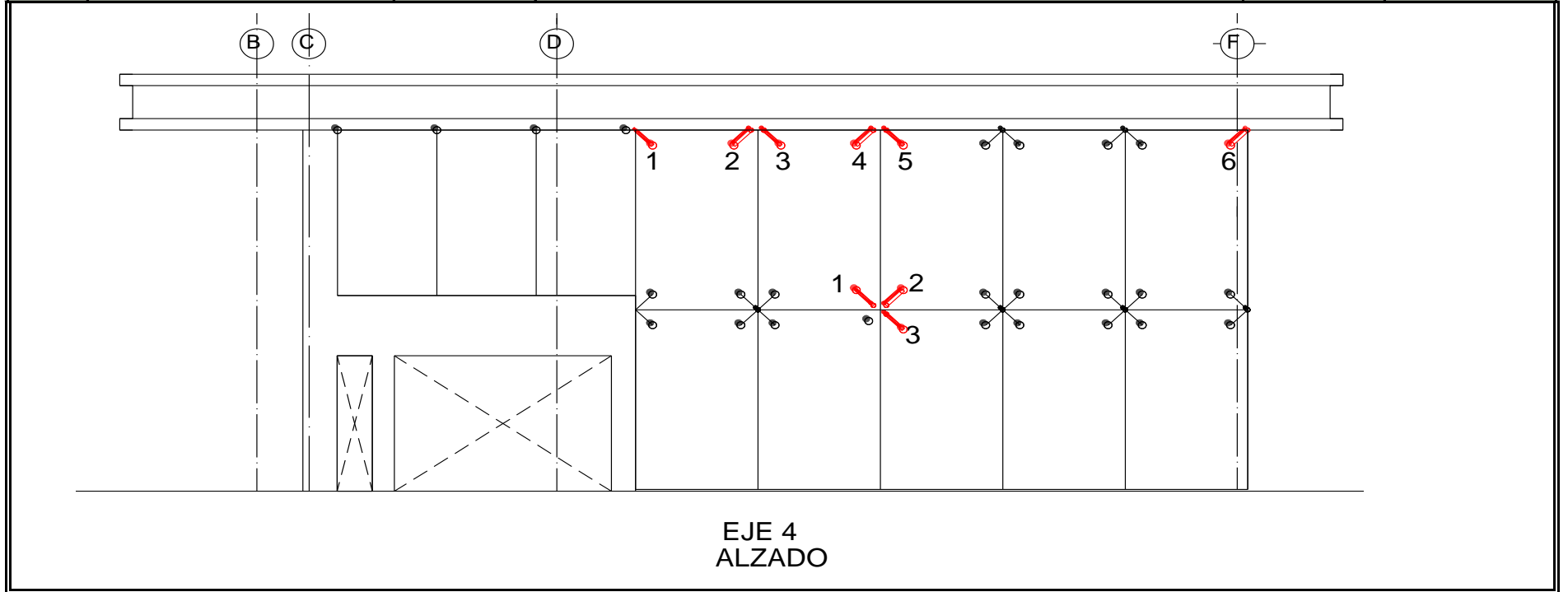

RESIDENTE DE OBRA	SUPERVISOR DE OBRA	SUPERINTENDENTE DE CONSTRUCCIÓN
C. FERNANDO HERNÁNDEZ FLORES		ING. ARQ. NADIA XOCHITLQUETZALLI PÉREZ ROSAS

# Instituto Nacional de Transparencia, Acceso a la Información y Protección de Datos Personales

OBRA:

UBICACIÓN Av. Insurgentes Sur 3211, Delegación Coyoacán, Col. Insurgentes Cuicuilco, 04530 Ciudad de México, D.F.

## CROQUIS DE LOCALIZACIÓN

CONTRATO NO.	FECHA DE CONTRATO	MONTO DEL CONTRATO	PERIODO DE EJECUCIÓN			ESTIMACIÓN		PERIODO DE ESTIMACIÓN		
						1 NORMAL		22/02/2016	AL	06/03/2016
DA/C001-OP/16	17/02/2016	3451370.73	22/02/2016	AL	06/04/2016	SEMANA	1	HOJA		
CONSTRUCTORA:		GARHEC CONSTRUCCIONES, S.A. DE C.V.						1	DE	1
DOMICILIO FISCAL:		Av. José Martí No. 9 Int. 10 Col. Tacubaya, Delegación Miguel Hidalgo, C.P. 11870, México, D.F.								

CÓDIGO	CONCEPTO	UNIDAD
CI05-02	Suministro y colocación de herraje tipo araña de un brazo a viga de acero inoxidable, mca Herralum o similar; el precio unitario incluye: soporte con rotula satinado, tornillo tensor, soporte estandar fijo y tornillos	pza

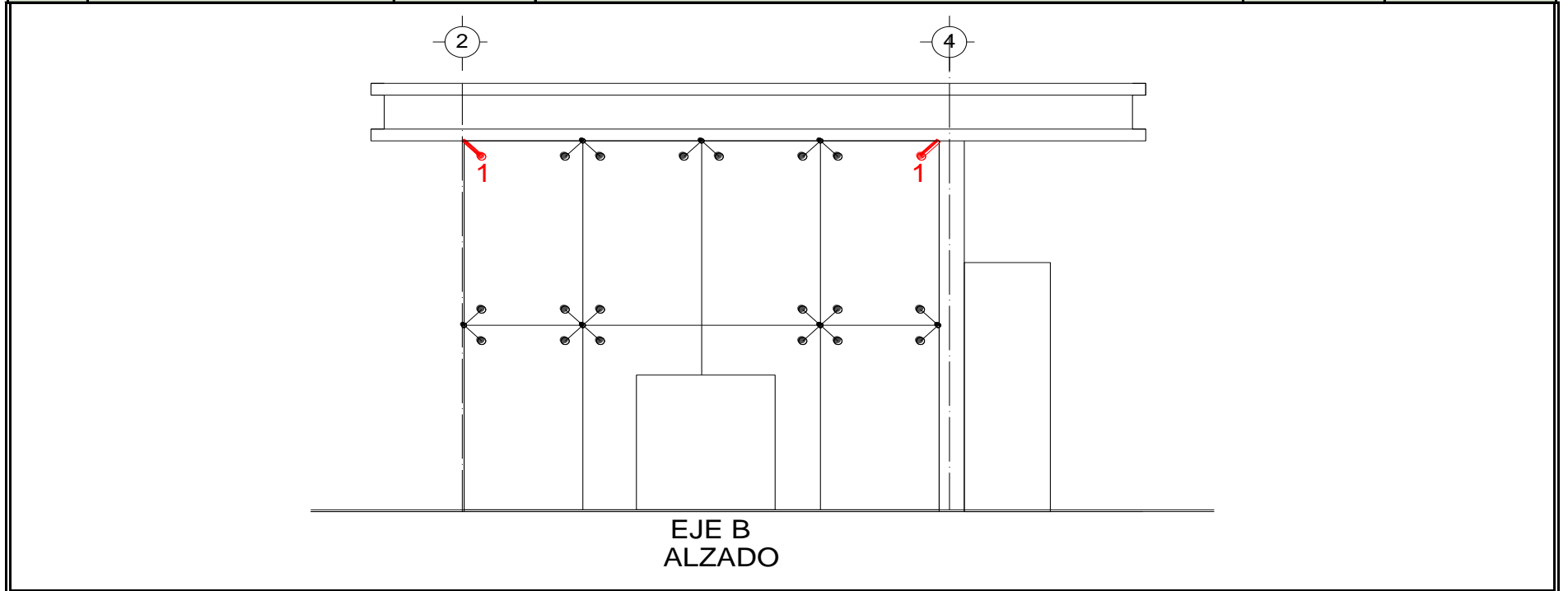

RESIDENTE DE OBRA	SUPERVISOR DE OBRA	SUPERINTENDENTE DE CONSTRUCCIÓN
C. FERNANDO HERNÁNDEZ FLORES		ING. ARQ. NADIA XOCHITLQUETZALLI PÉREZ ROSAS

# Instituto Nacional de Transparencia, Acceso a la Información y Protección de Datos Personales

OBRA:

UBICACIÓN Av. Insurgentes Sur 3211, Delegación Coyoacán, Col. Insurgentes Cuicuilco, 04530 Ciudad de México, D.F.

## CROQUIS DE LOCALIZACIÓN

CONTRATO NO.	FECHA DE CONTRATO	MONTO DEL CONTRATO	PERIODO DE EJECUCIÓN			ESTIMACIÓN		PERIODO DE ESTIMACIÓN		
						1 NORMAL		22/02/2016	AL	06/03/2016
DA/C001-OP/16	17/02/2016	3451370.73	22/02/2016	AL	06/04/2016	SEMANA	1	HOJA		
CONSTRUCTORA:		GARHEC CONSTRUCCIONES, S.A. DE C.V.						1	DE	1
DOMICILIO FISCAL:		Av. José Martí No. 9 Int. 10 Col. Tacubaya, Delegación Miguel Hidalgo, C.P. 11870, México, D.F.								

CÓDIGO	CONCEPTO	UNIDAD
CI05-02	Suministro y colocación de herraje tipo araña de un brazo a viga de acero inoxidable, mca Herralum o similar; el precio unitario incluye: soporte con rotula satinado, tornillo tensor, soporte estandar fijo y tornillos	pza

**EJE F  
ALZADO**

RESIDENTE DE OBRA	SUPERVISOR DE OBRA	SUPERINTENDENTE DE CONSTRUCCIÓN
C. FERNANDO HERNÁNDEZ FLORES		ING. ARQ. NADIA XOCHITLQUETZALLI PÉREZ ROSAS



Instituto Nacional de Transparencia, Acceso a la Información y Protección de Datos Personales

# Instituto Nacional de Transparencia, Acceso a la Información y Protección de Datos Personales

**OBRA:** "CONSTRUCCIÓN DE COMEDOR"

**UBICACIÓN** Av. Insurgentes Sur 3211, Delegación Coyoacán, Col. Insurgentes Cuicuilco, 04530 Ciudad de México, D.F.

## GENERADOR DE OBRA

CONTRATO NO.	FECHA DE CONTRATO	MONTO DEL CONTRATO	PERIODO DE EJECUCIÓN			ESTIMACIÓN		PERIODO DE ESTIMACIÓN			
						1 NORMAL		22/02/2016	AL	06/03/2016	
OAC001-OP/16	17/02/2016	3451370.73	22/02/2016	AL	06/04/2016	SEMANA	1	HOJA			
<b>CONSTRUCTORA:</b>		GARHEC CONSTRUCCIONES, S.A. DE C.V.						1	DE	1	
<b>DOMICILIO FISCAL:</b>		Av. José Martí No. 9 Int. 10 Col. Tacubaya, Delegación Miguel Hidalgo, C.P. 11870, México, D.F.									

CÓDIGO	CONCEPTO	UNIDAD
C105-03	Suministro y colocación de herraje tipo araña de dos brazos a viga de acero inoxidable, mca Herralum o similar; el precio unitario incluye: soportes con rotula satinado, tornillo tensor, soporte estandar fijo y tornillos	pza

LOCALIZACIÓN		ELEMENTO TIPO	DIMENSIONES				PIEZAS	TOTAL
EJE	ENTRE EJES		LARGO	ANCHO	ALTO	ÁREA		
4	D-F	NIVEL AZOTEA					2.00	2.00
4	D-F	NIVEL MEZZANINE					2.00	2.00
B	2-4	NIVEL AZOTEA					3.00	3.00
B	2-4	NIVEL MEZZANINE					2.00	2.00
F	3-4	NIVEL AZOTEA					2.00	2.00
F	3-4	NIVEL MEZZANINE					2.00	2.00
							SUBTOTAL	13.00
							HOJA ANTERIOR	0
							SUBTOTAL ACUMULADO	13.00

RESIDENTE DE OBRA	SUPERVISOR DE OBRA	SUPERINTENDENTE DE CONSTRUCCIÓN
C. FERNANDO HERNÁNDEZ FLORES		ING. ARQ. NADIA XOCHITLQUETZALLI PÉREZ ROSAS

# Instituto Nacional de Transparencia, Acceso a la Información y Protección de Datos

## Personales

OBRA:

UBICACIÓN Av. Insurgentes Sur 3211, Delegación Coyoacán, Col. Insurgentes Cuicuilco, 04530 Ciudad de México, D.F.

### CROQUIS DE LOCALIZACIÓN

CONTRATO NO.	FECHA DE CONTRATO	MONTO DEL CONTRATO	PERIODO DE EJECUCIÓN			ESTIMACIÓN		PERIODO DE ESTIMACIÓN		
						1 NORMAL		22/02/2016	AL	06/03/2016
DA/C001-OP/16	17/02/2016	3451370.73	22/02/2016	AL	06/04/2016	SEMANA	1	HOJA		
CONSTRUCTORA:		GARHEC CONSTRUCCIONES, S.A. DE C.V.						1	DE	1
DOMICILIO FISCAL:		Av. José Martí No. 9 Int. 10 Col. Tacubaya, Delegación Miguel Hidalgo, C.P. 11870, México, D.F.								

CÓDIGO	CONCEPTO	UNIDAD
CI05-03	Suministro y colocación de herraje tipo araña de dos brazos a viga de acero inoxidable, mca Herralum o similar; el precio unitario incluye: soportes con rotula satinado, tornillo tensor, soporte estandar fijo y tornillos	pza

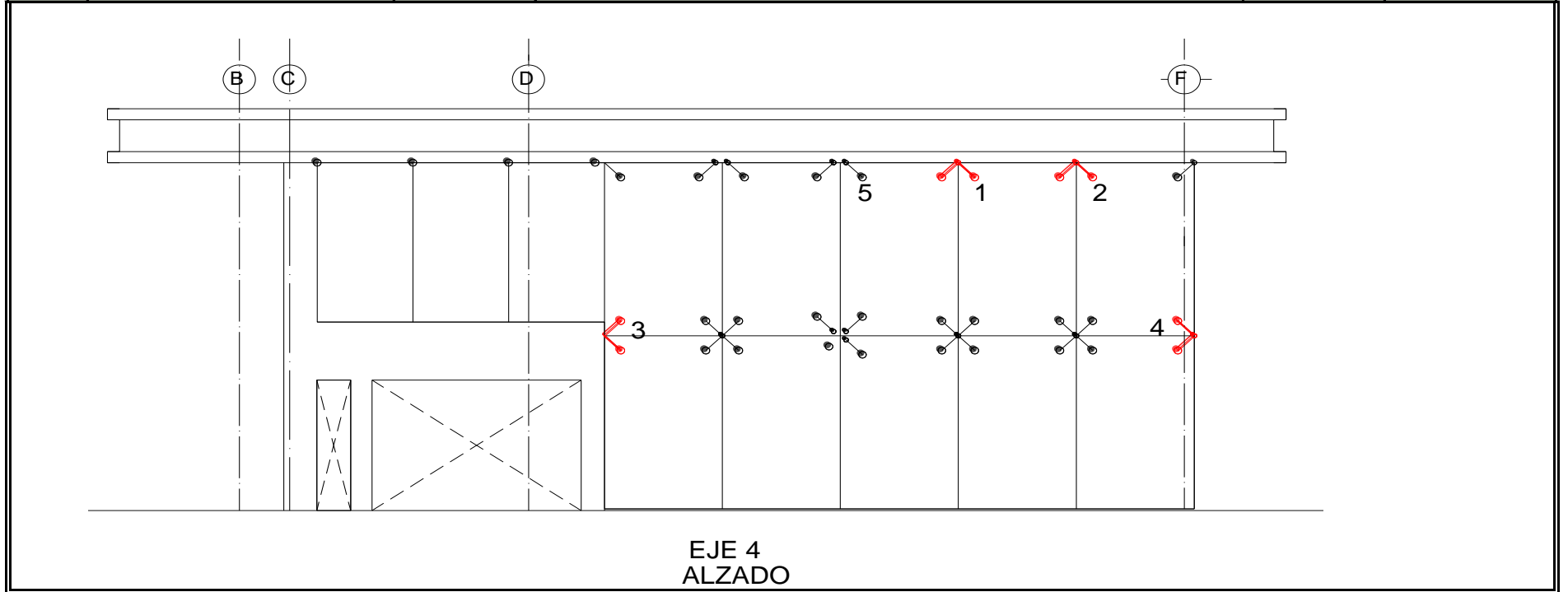

RESIDENTE DE OBRA	SUPERVISOR DE OBRA	SUPERINTENDENTE DE CONSTRUCCIÓN
C. FERNANDO HERNÁNDEZ FLORES		ING. ARQ. NADIA XOCHITLQUETZALLI PÉREZ ROSAS

# Instituto Nacional de Transparencia, Acceso a la Información y Protección de Datos Personales

OBRA:

UBICACIÓN Av. Insurgentes Sur 3211, Delegación Coyoacán, Col. Insurgentes Cuicuilco, 04530 Ciudad de México, D.F.

## CROQUIS DE LOCALIZACIÓN

CONTRATO NO.	FECHA DE CONTRATO	MONTO DEL CONTRATO	PERIODO DE EJECUCIÓN			ESTIMACIÓN		PERIODO DE ESTIMACIÓN		
						1 NORMAL		22/02/2016	AL	06/03/2016
DA/C001-OP/16	17/02/2016	3451370.73	22/02/2016	AL	06/04/2016	SEMANA	1	HOJA		
CONSTRUCTORA:		GARHEC CONSTRUCCIONES, S.A. DE C.V.						1	DE	1
DOMICILIO FISCAL:		Av. José Martí No. 9 Int. 10 Col. Tacubaya, Delegación Miguel Hidalgo, C.P. 11870, México, D.F.								

CÓDIGO	CONCEPTO	UNIDAD
CI05-03	Suministro y colocación de herraje tipo araña de dos brazos a viga de acero inoxidable, mca Herralum o similar; el precio unitario incluye: soportes con rotula satinado, tornillo tensor, soporte estandar fijo y tornillos	pza

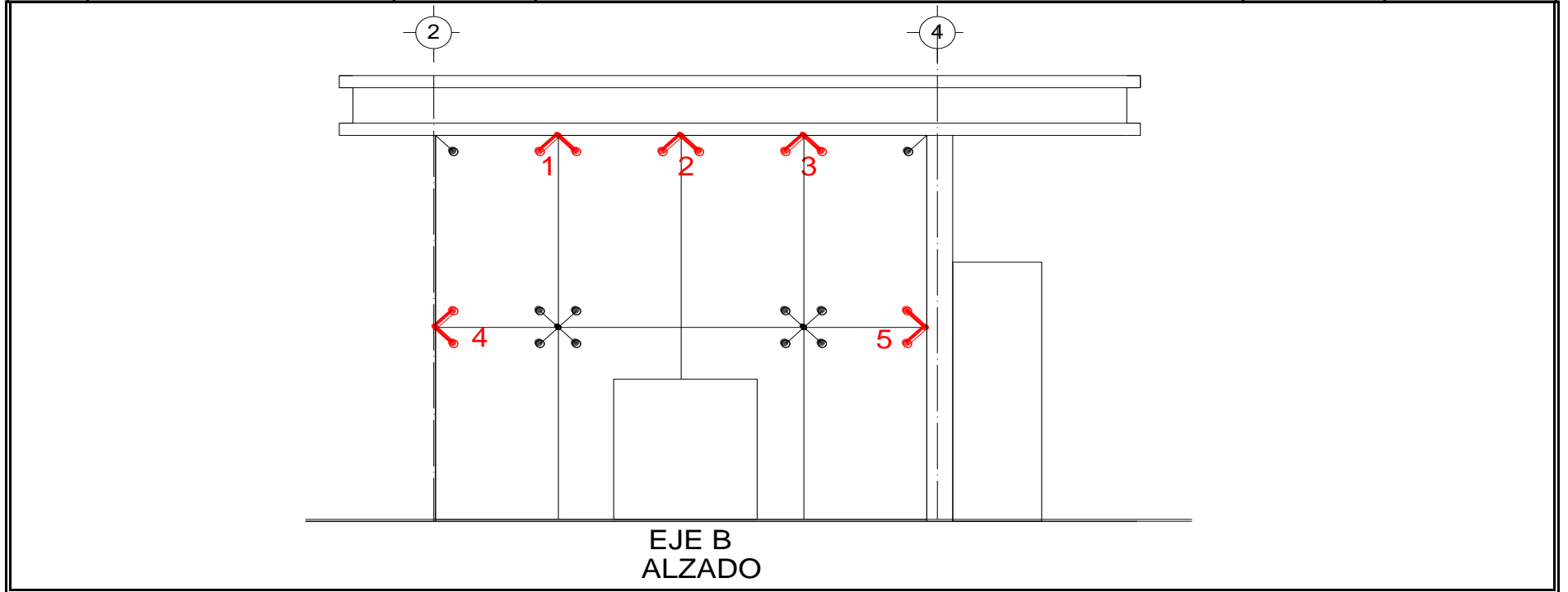

RESIDENTE DE OBRA	SUPERVISOR DE OBRA	SUPERINTENDENTE DE CONSTRUCCIÓN
C. FERNANDO HERNÁNDEZ FLORES		ING. ARQ. NADIA XOCHITLQUETZALLI PÉREZ ROSAS

# Instituto Nacional de Transparencia, Acceso a la Información y Protección de Datos Personales

OBRA:

UBICACIÓN Av. Insurgentes Sur 3211, Delegación Coyoacán, Col. Insurgentes Cuicuilco, 04530 Ciudad de México, D.F.

## CROQUIS DE LOCALIZACIÓN

CONTRATO NO.	FECHA DE CONTRATO	MONTO DEL CONTRATO	PERIODO DE EJECUCIÓN			ESTIMACIÓN		PERIODO DE ESTIMACIÓN		
						1 NORMAL		22/02/2016	AL	06/03/2016
DA/C001-OP/16	17/02/2016	3451370.73	22/02/2016	AL	06/04/2016	SEMANA	1	HOJA		
CONSTRUCTORA:		GARHEC CONSTRUCCIONES, S.A. DE C.V.						1	DE	1
DOMICILIO FISCAL:		Av. José Martí No. 9 Int. 10 Col. Tacubaya, Delegación Miguel Hidalgo, C.P. 11870, México, D.F.								

CÓDIGO	CONCEPTO	UNIDAD
CI05-03	Suministro y colocación de herraje tipo araña de dos brazos a viga de acero inoxidable, mca Herralum o similar; el precio unitario incluye: soportes con rotula satinado, tornillo tensor, soporte estandar fijo y tornillos	pza

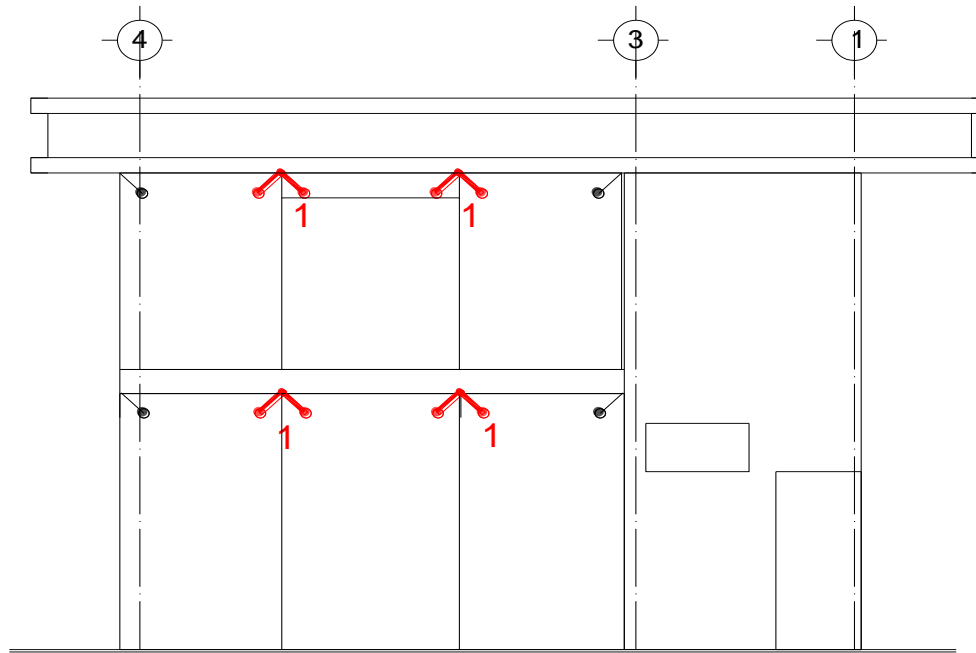

EJE F

ALZADO

RESIDENTE DE OBRA	SUPERVISOR DE OBRA	SUPERINTENDENTE DE CONSTRUCCIÓN
C. FERNANDO HERNÁNDEZ FLORES		ING. ARQ. NADIA XOCHITLQUETZALLI PÉREZ ROSAS



# Instituto Nacional de Transparencia, Acceso a la Información y Protección de Datos Personales

**OBRA:** "CONSTRUCCIÓN DE COMEDOR"

**UBICACIÓN** Av. Insurgentes Sur 3211, Delegación Coyoacán, Col. Insurgentes Cuicuilco, 04530 Ciudad de México, D.F.

## GENERADOR DE OBRA

CONTRATO NO.	FECHA DE CONTRATO	MONTO DEL CONTRATO	PERIODO DE EJECUCIÓN			ESTIMACIÓN		PERIODO DE ESTIMACIÓN		
						1 NORMAL		22/02/2016	AL	06/03/2016
OAC001-OP/16	17/02/2016	3451370.73	22/02/2016	AL	06/04/2016	SEMANA	1	HOJA		
<b>CONSTRUCTORA:</b>		GARHEC CONSTRUCCIONES, S.A. DE C.V.						1	DE	1
<b>DOMICILIO FISCAL:</b>		Av. José Martí No. 9 Int. 10 Col. Tacubaya, Delegación Miguel Hidalgo, C.P. 11870, México, D.F.								
<b>CÓDIGO</b>	C105-05	<b>CONCEPTO</b>	Suministro y colocación de herraje tipo araña de cuatro brazos a viga de acero inoxidable, mca Herralum o similar; el precio unitario incluye:soportes con rotula satinado, tornillo tensor, soporte estandar fijo y tornillos					<b>UNIDAD</b>	pza	
LOCALIZACIÓN		ELEMENTO TIPO	DIMENSIONES				PIEZAS	TOTAL		
EJE	ENTRE EJES		LARGO	ANCHO	ALTO	ÁREA				
B	2-4						3.00	3.00		
4	D-F						3.00	3.00		
							SUBTOTAL	6.00		
							HOJA ANTERIOR	0		
							SUBTOTAL ACUMULADO	6.00		

RESIDENTE DE OBRA	SUPERVISOR DE OBRA	SUPERINTENDENTE DE CONSTRUCCIÓN
C. FERNANDO HERNÁNDEZ FLORES		ING. ARQ. NADIA XOCHITLQUETZALLI PÉREZ ROSAS



# Instituto Nacional de Transparencia, Acceso a la Información y Protección de Datos Personales

**OBRA:**

**UBICACIÓN** Av. Insurgentes Sur 3211, Delegación Coyoacán, Col. Insurgentes Cuicuilco, 04530 Ciudad de México, D.F.

## CROQUIS DE LOCALIZACIÓN

CONTRATO NO.	FECHA DE CONTRATO	MONTO DEL CONTRATO	PERIODO DE EJECUCIÓN			ESTIMACIÓN		PERIODO DE ESTIMACIÓN		
						1 NORMAL		22/02/2016	AL	06/03/2016
DA/C001-OP/16	17/02/2016	3451370.73	22/02/2016	AL	06/04/2016	SEMANA	1	HOJA		
<b>CONSTRUCTORA:</b>		GARHEC CONSTRUCCIONES, S.A. DE C.V.						1	DE	1
<b>DOMICILIO FISCAL:</b>		Av. José Martí No. 9 Int. 10 Col. Tacubaya, Delegación Miguel Hidalgo, C.P. 11870, México, D.F.								

CÓDIGO	CONCEPTO	UNIDAD
CI05-05	Suministro y colocación de herraje tipo araña de cuatro brazos a viga de acero inoxidable, mca Herralum o similar; el precio unitario incluye: soportes con rotula satinado, tornillo tensor, soporte estandar fijo y tornillos	pza

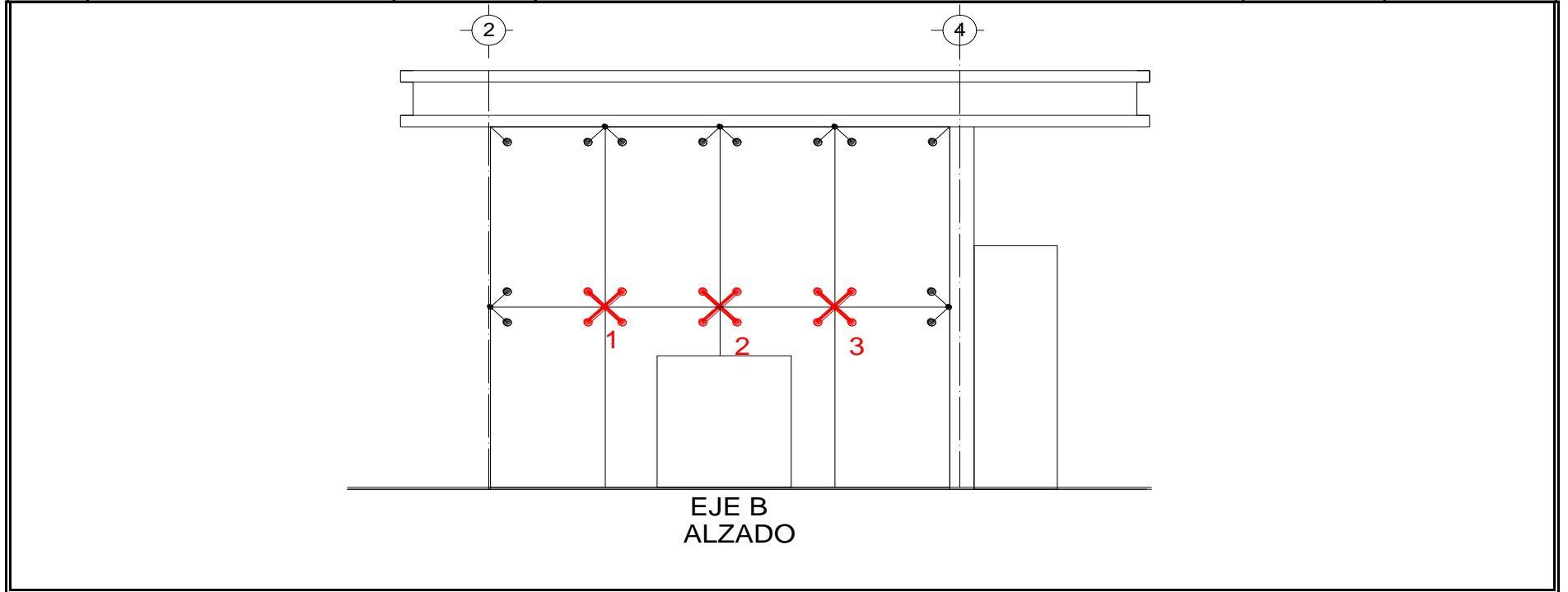

RESIDENTE DE OBRA	SUPERVISOR DE OBRA	SUPERINTENDENTE DE CONSTRUCCIÓN
C. FERNANDO HERNÁNDEZ FLORES		ING. ARQ. NADIA XOCHITLQUETZALLI PÉREZ ROSAS

# Instituto Nacional de Transparencia, Acceso a la Información y Protección de Datos Personales

OBRA:

UBICACIÓN Av. Insurgentes Sur 3211, Delegación Coyoacán, Col. Insurgentes Cuicuilco, 04530 Ciudad de México, D.F.

## CROQUIS DE LOCALIZACIÓN

CONTRATO NO.	FECHA DE CONTRATO	MONTO DEL CONTRATO	PERIODO DE EJECUCIÓN			ESTIMACIÓN		PERIODO DE ESTIMACIÓN		
						1 NORMAL		22/02/2016	AL	06/03/2016
DA/C001-OP/16	17/02/2016	3451370.73	22/02/2016	AL	06/04/2016	SEMANA	1	HOJA		
CONSTRUCTORA:		GARHEC CONSTRUCCIONES, S.A. DE C.V.						1	DE	1
DOMICILIO FISCAL:		Av. José Martí No. 9 Int. 10 Col. Tacubaya, Delegación Miguel Hidalgo, C.P. 11870, México, D.F.								

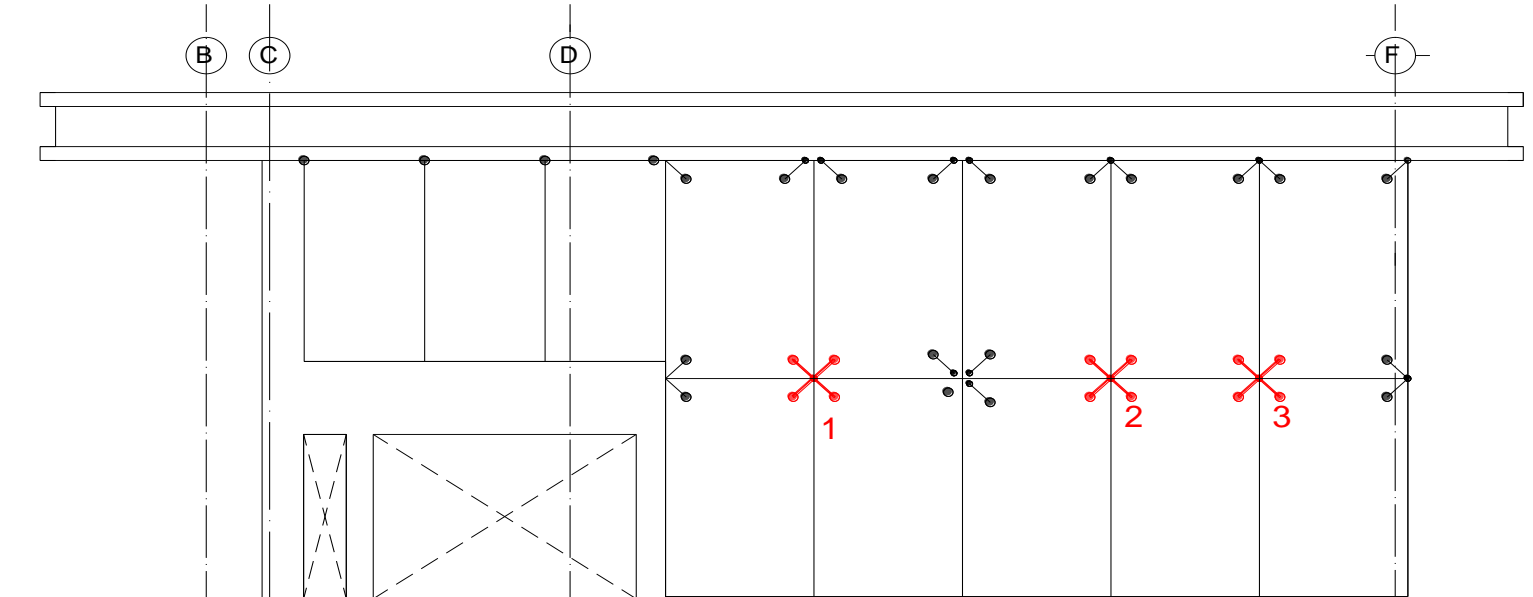
CÓDIGO	CI05-05	CONCEPTO	Suministro y colocación de herraje tipo araña de cuatro brazos a viga de acero inoxidable, mca Herralum o similar; el precio unitario incluye:soportes con rotula satinado, tornillo tensor, soporte estandar fijo y tornillos	UNIDAD	pza
 <p style="text-align: center;"><b>EJE 4 ALZADO</b></p>					

RESIDENTE DE OBRA	SUPERVISOR DE OBRA	SUPERINTENDENTE DE CONSTRUCCIÓN
C. FERNANDO HERNÁNDEZ FLORES		ING. ARQ. NADIA XOCHITLQUETZALLI PÉREZ ROSAS

# Instituto Nacional de Transparencia, Acceso a la Información y Protección de Datos Personales

**OBRA:** "CONSTRUCCIÓN DE COMEDOR"

**UBICACIÓN** Av. Insurgentes Sur 3211, Delegación Coyoacán, Col. Insurgentes Cuicuilco, 04530 Ciudad de México, D.F.

## GENERADOR DE OBRA

CONTRATO NO.	FECHA DE CONTRATO	MONTO DEL CONTRATO	PERIODO DE EJECUCIÓN			ESTIMACIÓN		PERIODO DE ESTIMACIÓN		
						1 NORMAL		22/02/2016	AL	06/03/2016
OA/C001-OP/16	17/02/2016	3451370.73	22/02/2016	AL	06/04/2016	SEMANA	1	HOJA		
<b>CONSTRUCTORA:</b>		GARHEC CONSTRUCCIONES, S.A. DE C.V.						1	DE	1
<b>DOMICILIO FISCAL:</b>		Av. José Martí No. 9 Int. 10 Col. Tacubaya, Delegación Miguel Hidalgo, C.P. 11870, México, D.F.								

CÓDIGO	CONCEPTO	UNIDAD
C105-07	Suministro y colocación de zoclo herculite de 3/4" de aluminio; el precio unitario incluye: materiales, mano de obra, herramienta, maquinaria y equipo as como todo lo necesario para su correcta colocación.	ml

LOCALIZACIÓN		ELEMENTO TIPO	DIMENSIONES				PIEZAS	TOTAL
EJE	ENTRE EJES		LARGO	ANCHO	ALTO	ÁREA		
B	2-4		2.54			1.00	2.54	
B	2-4		0.07			2.00	0.14	
B	2-4		2.46			1.00	2.46	
C	4-5		1.66			1.00	1.66	
5	C-D		0.49			1.00	0.49	
5	C-D		2.52			1.00	2.52	
4	D-F		9.15			1.00	9.15	
4	D-F		0.10			1.00	0.10	
4	D-F		0.05			1.00	0.05	
4	D-F		0.11			1.00	0.11	
4	D-F		0.08			1.00	0.08	
F	3-4		0.05			2.00	0.10	
F	3-4		5.64			1.00	5.64	
						SUBTOTAL	25.04	

						HOJA ANTERIOR	0
						SUBTOTAL ACUMULADO	25.04

RESIDENTE DE OBRA	SUPERVISOR DE OBRA	SUPERINTENDENTE DE CONSTRUCCIÓN
C. FERNANDO HERNÁNDEZ FLORES		ING. ARQ. NADIA XOCHITLQUETZALLI PÉREZ ROSAS

# Instituto Nacional de Transparencia, Acceso a la Información y Protección de Datos Personales

OBRA: "CONSTRUCCIÓN DE COMEDOR"

UBICACIÓN Av. Insurgentes Sur 3211, Delegación Coyoacán, Col. Insurgentes Cuicuilco, 04530 Ciudad de México, D.F.

## GENERADOR DE OBRA

CONTRATO NO.	FECHA DE CONTRATO	MONTO DEL CONTRATO	PERIODO DE EJECUCIÓN			ESTIMACIÓN		PERIODO DE ESTIMACIÓN		
						1 NORMAL		22/02/2016	AL	06/03/2016
OAC001-OP/16	17/02/2016	3451370.73	22/02/2016	AL	06/04/2016	SEMANA	1	HOJA		
CONSTRUCTORA:		GARHEC CONSTRUCCIONES, S.A. DE C.V.						1	DE	1
DOMICILIO FISCAL:		Av. José Martí No. 9 Int. 10 Col. Tacubaya, Delegación Miguel Hidalgo, C.P. 11870, México, D.F.								
CÓDIGO	C105-07	CONCEPTO	Suministro y colocación de zoclo herculite de 3/4" de aluminio; el precio unitario incluye: materiales, mano de obra, herramienta, maquinaria y equipo as como todo lo necesario para su correcta colocación.					UNIDAD	ml	
LOCALIZACIÓN		ELEMENTO TIPO	DIMENSIONES				PIEZAS	TOTAL		
EJE	ENTRE EJES		LARGO	ANCHO	ALTO	ÁREA				
NIVEL MEZZANINE										
4	B-D		4.35				1.00	4.35		
							SUBTOTAL	4.35		
							HOJA ANTERIOR	25.04		
							SUBTOTAL ACUMULADO	29.39		

RESIDENTE DE OBRA	SUPERVISOR DE OBRA	SUPERINTENDENTE DE CONSTRUCCIÓN
C. FERNANDO HERNÁNDEZ FLORES		ING. ARQ. NADIA XOCHITLQUETZALLI PÉREZ ROSAS

## Personales

OBRA:

UBICACIÓN Av. Insurgentes Sur 3211, Delegación Coyoacán, Col. Insurgentes Cuicuilco, 04530 Ciudad de México, D.F.

### CROQUIS DE LOCALIZACIÓN

CONTRATO NO.	FECHA DE CONTRATO	MONTO DEL CONTRATO	PERIODO DE EJECUCIÓN			ESTIMACIÓN		PERIODO DE ESTIMACIÓN		
						1 NORMAL		22/02/2016	AL	06/03/2016
DA/C001-OP/16	17/02/2016	3451370.73	22/02/2016	AL	06/04/2016	SEMANA	1	HOJA		
CONSTRUCTORA:		GARHEC CONSTRUCCIONES, S.A. DE C.V.					1 DE		1	
DOMICILIO FISCAL:		Av. José Martí No. 9 Int. 10 Col. Tacubaya, Delegación Miguel Hidalgo, C.P. 11870, México, D.F.								

CÓDIGO	CONCEPTO	UNIDAD	ml
CI05-07	Suministro y colocación de zoclo herculite de 3/4" de aluminio; el precio unitario incluye: materiales, mano de obra, herramienta, maquinaria y equipo as como todo lo necesario para su correcta colocación.		

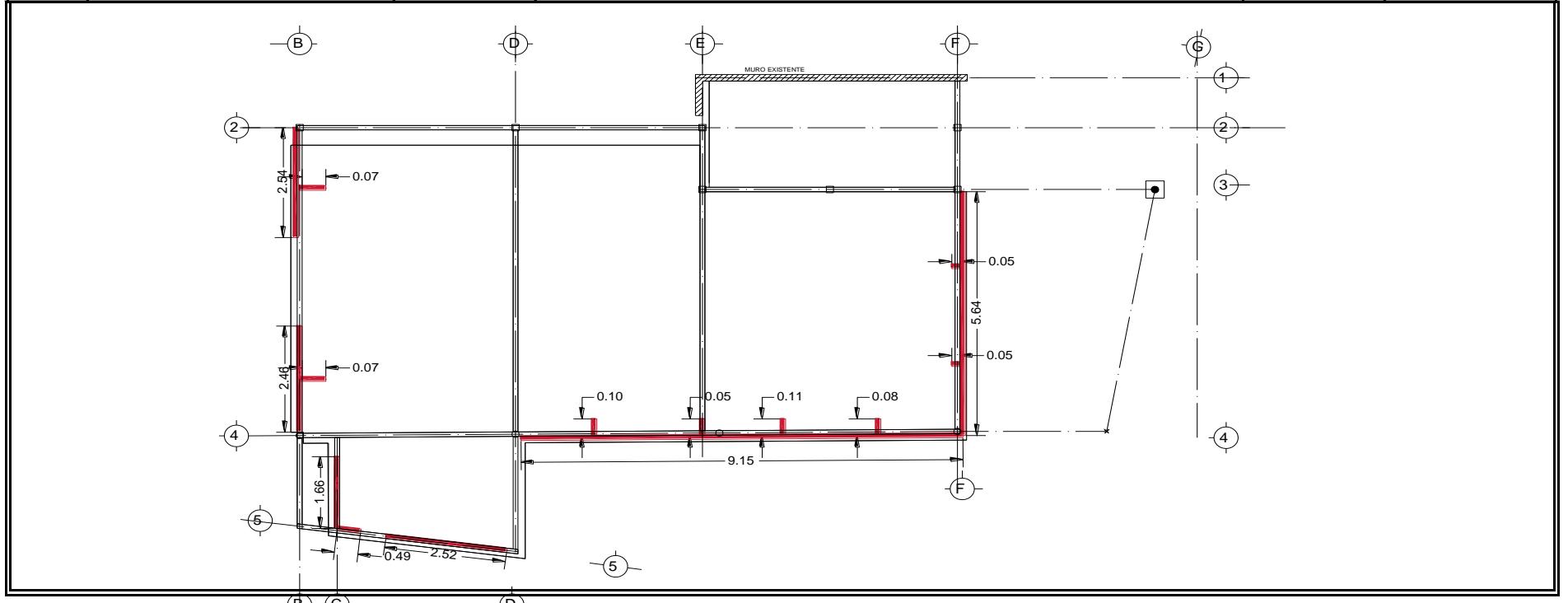

RESIDENTE DE OBRA	SUPERVISOR DE OBRA	SUPERINTENDENTE DE CONSTRUCCIÓN
C. FERNANDO HERNÁNDEZ FLORES		ING. ARQ. NADIA XOCHITLQUETZALLI PÉREZ ROSAS

# Instituto Nacional de Transparencia, Acceso a la Información y Protección de Datos Personales

**OBRA:**

**UBICACIÓN** Av. Insurgentes Sur 3211, Delegación Coyoacán, Col. Insurgentes Cuicuilco, 04530 Ciudad de México, D.F.

## CROQUIS DE LOCALIZACIÓN

CONTRATO NO.	FECHA DE CONTRATO	MONTO DEL CONTRATO	PERIODO DE EJECUCIÓN			ESTIMACIÓN		PERIODO DE ESTIMACIÓN		
						1 NORMAL		22/02/2016	AL	06/03/2016
DA/C001-OP/16	17/02/2016	3451370.73	22/02/2016	AL	06/04/2016	SEMANA	1	HOJA		
<b>CONSTRUCTORA:</b>		GARHEC CONSTRUCCIONES, S.A. DE C.V.						1	DE	1
<b>DOMICILIO FISCAL:</b>		Av. José Martí No. 9 Int. 10 Col. Tacubaya, Delegación Miguel Hidalgo, C.P. 11870, México, D.F.								

CÓDIGO	CONCEPTO	UNIDAD
CI05-07	Suministro y colocación de zocalo herculite de 3/4" de aluminio; el precio unitario incluye: materiales, mano de obra, herramienta, maquinaria y equipo as como todo lo necesario para su correcta colocación.	ml

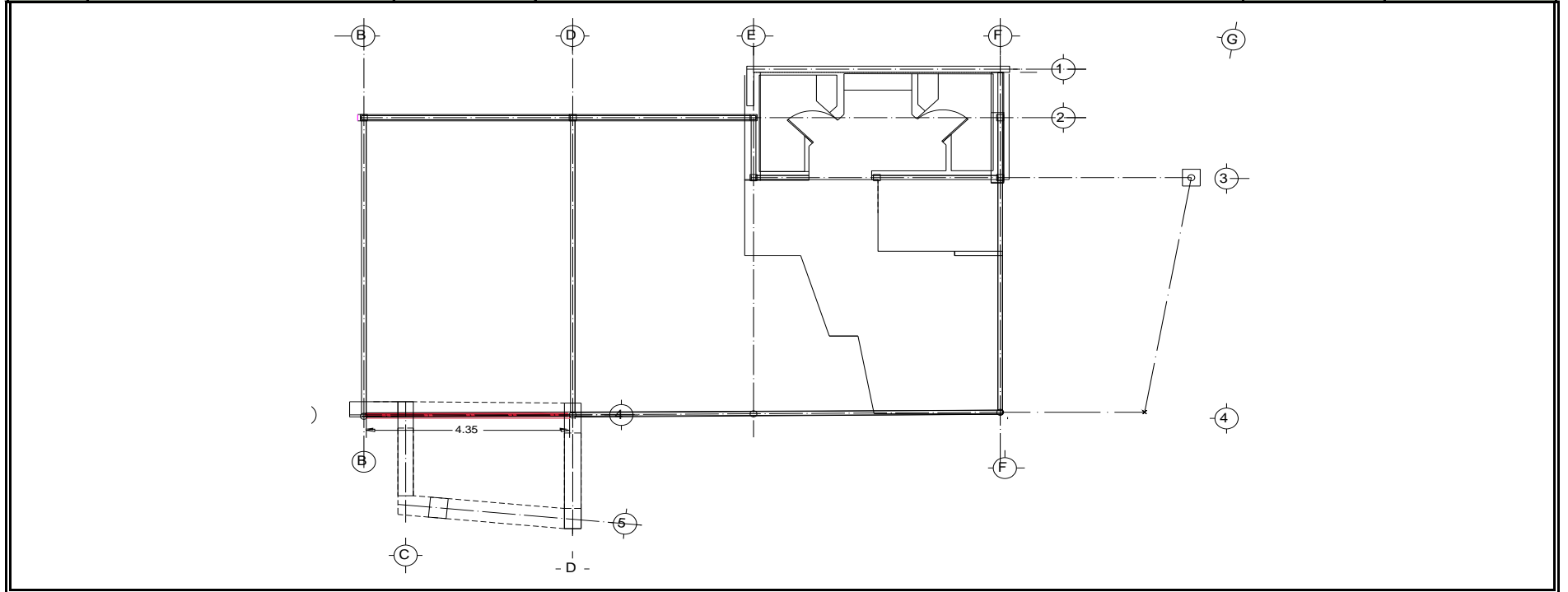

RESIDENTE DE OBRA	SUPERVISOR DE OBRA	SUPERINTENDENTE DE CONSTRUCCIÓN
C. FERNANDO HERNÁNDEZ FLORES		ING. ARQ. NADIA XOCHITLQUETZALLI PÉREZ ROSAS

# Instituto Nacional de Transparencia, Acceso a la Información y Protección de Datos Personales

**OBRA:** "CONSTRUCCIÓN DE COMEDOR"

**UBICACIÓN** Av. Insurgentes Sur 3211, Delegación Coyoacán, Col. Insurgentes Cuicuilco, 04530 Ciudad de México, D.F.

## GENERADOR DE OBRA

CONTRATO NO.	FECHA DE CONTRATO	MONTO DEL CONTRATO	PERIODO DE EJECUCIÓN			ESTIMACIÓN		PERIODO DE ESTIMACIÓN		
						1 NORMAL		22/02/2016	AL	06/03/2016
OAC001-OP/16	17/02/2016	3451370.73	22/02/2016	AL	06/04/2016	SEMANA	1	HOJA		
<b>CONSTRUCTORA:</b>		GARHEC CONSTRUCCIONES, S.A. DE C.V.						1	DE	1
<b>DOMICILIO FISCAL:</b>		Av. José Martí No. 9 Int. 10 Col. Tacubaya, Delegación Miguel Hidalgo, C.P. 11870, México, D.F.								

CÓDIGO	CONCEPTO	UNIDAD	
C106-01	Suministro y colocación de cristal templado en color tintex verde canto pulido redondo de 10 mm de espesor para placas en fachada, así como placas de barandal, el precio unitario incluye: materiales, mano de obra,	m2	

LOCALIZACIÓN		ELEMENTO TIPO	DIMENSIONES				PIEZAS	TOTAL
EJE	ENTRE EJES		LARGO	ANCHO	ALTO	ÁREA		
4	C-D	ÁREA "A"	4.35		2.75		1.00	11.96
4	C-D	ÁREA "B"	9.12		5.97		1.00	54.45
4	C-D	ÁREA "C"	0.53		2.22		1.00	1.18
F	3-4	ÁREA "D"	5.62		3.18		1.00	17.87
F	3-4	ÁREA "E"	5.62		2.44		1.00	13.71
		- vano de puerta "a"	1.98		2.13		-1.00	-4.22
B	2-4	ÁREA "F"	6.85		5.97		1.00	40.89
		- vano de puerta "b"	2.00		2.18		-1.00	-4.36
5	C-D	ÁREA "G"	2.50		2.25		1.00	5.63
5	C-D	ÁREA "H"	0.49		0.86		1.00	0.42
C	4-5	ÁREA "I"	1.66		0.86		1.00	1.43
							<b>SUBTOTAL</b>	<b>138.96</b>

							HOJA ANTERIOR	
							<b>SUBTOTAL ACUMULADO</b>	<b>138.96</b>

RESIDENTE DE OBRA	SUPERVISOR DE OBRA	SUPERINTENDENTE DE CONSTRUCCIÓN
C. FERNANDO HERNÁNDEZ FLORES		ING. ARQ. NADIA XOCHITLQUETZALLI PÉREZ ROSAS

# Instituto Nacional de Transparencia, Acceso a la Información y Protección de Datos

## Personales

OBRA:

UBICACIÓN Av. Insurgentes Sur 3211, Delegación Coyoacán, Col. Insurgentes Cuicuilco, 04530 Ciudad de México, D.F.

### CROQUIS DE LOCALIZACIÓN

CONTRATO NO.	FECHA DE CONTRATO	MONTO DEL CONTRATO	PERIODO DE EJECUCIÓN			ESTIMACIÓN		PERIODO DE ESTIMACIÓN		
						1 NORMAL		22/02/2016	AL	06/03/2016
DA/C001-OP/16	17/02/2016	3451370.73	22/02/2016	AL	06/04/2016	SEMANA	1	HOJA		
CONSTRUCTORA:		GARHEC CONSTRUCCIONES, S.A. DE C.V.						1	DE	1
DOMICILIO FISCAL:		Av. José Martí No. 9 Int. 10 Col. Tacubaya, Delegación Miguel Hidalgo, C.P. 11870, México, D.F.								

CÓDIGO	CONCEPTO	UNIDAD
CI06-01	Suministro y colocación de cristal templado en color tintex verde canto pulido redondo de 10 mm de espesor para placas en fachada, así como placas de barandal, el precio unitario incluye: materiales, mano de obra.	m2

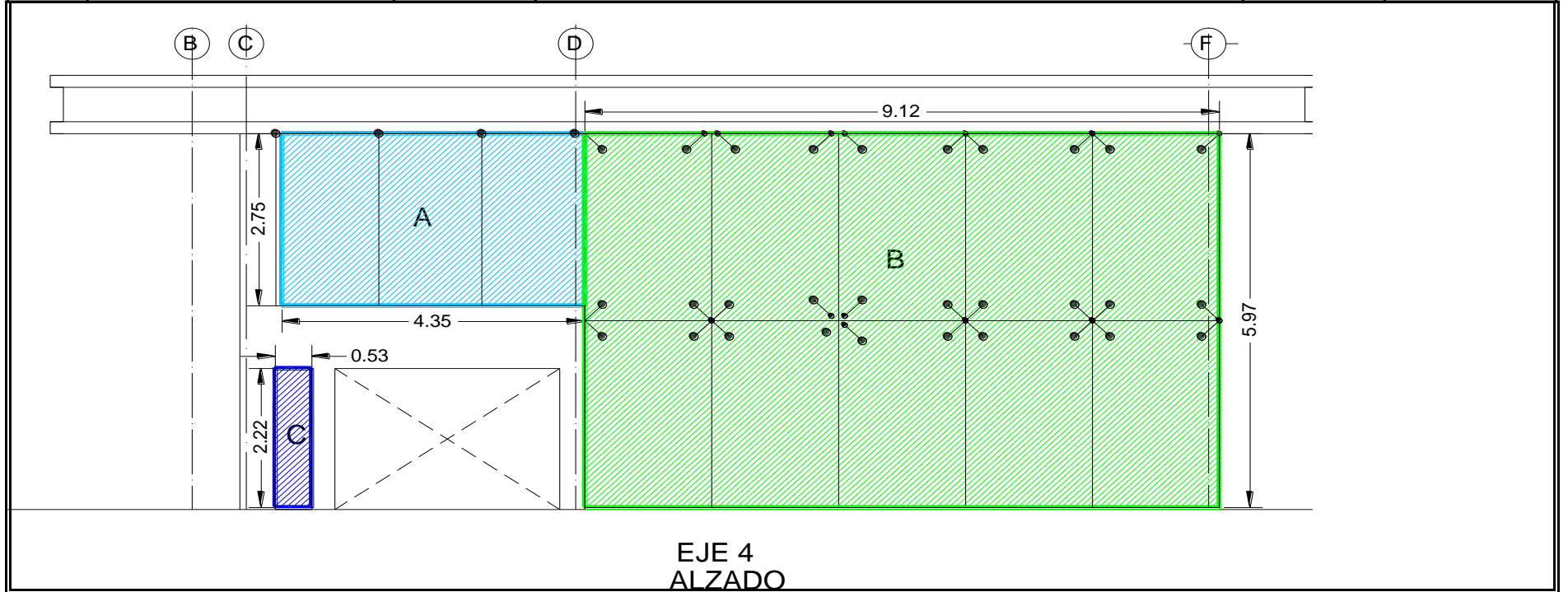

RESIDENTE DE OBRA	SUPERVISOR DE OBRA	SUPERINTENDENTE DE CONSTRUCCIÓN
C. FERNANDO HERNÁNDEZ FLORES		ING. ARQ. NADIA XOCHITLQUETZALLI PÉREZ ROSAS



### CROQUIS DE LOCALIZACIÓN

CONTRATO NO.	FECHA DE CONTRATO	MONTO DEL CONTRATO	PERIODO DE EJECUCIÓN			ESTIMACIÓN		PERIODO DE ESTIMACIÓN		
						1 NORMAL		22/02/2016	AL	06/03/2016
DA/C001-OP/16	17/02/2016	3451370.73	22/02/2016	AL	06/04/2016	SEMANA	1	HOJA		
CONSTRUCTORA:		GARHEC CONSTRUCCIONES, S.A. DE C.V.					1 DE		1	
DOMICILIO FISCAL:		Av. José Martí No. 9 Int. 10 Col. Tacubaya, Delegación Miguel Hidalgo, C.P. 11870, México, D.F.								

CÓDIGO	CONCEPTO	UNIDAD	
CI06-01	Suministro y colocación de cristal templado en color tintex verde canto pulido redondo de 10 mm de espesor para placas en fachada, así como placas de barandal, el precio unitario incluye: materiales, mano de obra.	m2	

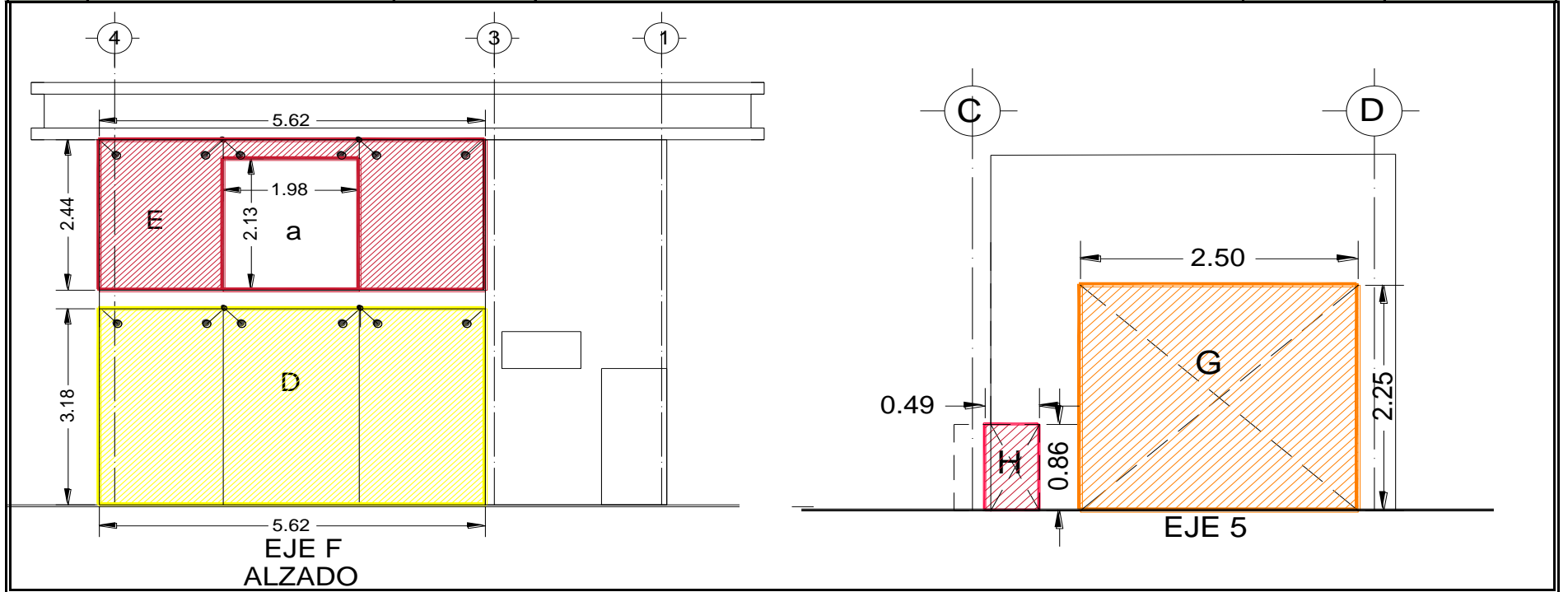

RESIDENTE DE OBRA	SUPERVISOR DE OBRA	SUPERINTENDENTE DE CONSTRUCCIÓN
C. FERNANDO HERNÁNDEZ FLORES		ING. ARQ. NADIA XOCHITLQUETZALLI PÉREZ ROSAS

# Instituto Nacional de Transparencia, Acceso a la Información y Protección de Datos Personales

OBRA:

UBICACIÓN Av. Insurgentes Sur 3211, Delegación Coyoacán, Col. Insurgentes Cuicuilco, 04530 Ciudad de México, D.F.

## CROQUIS DE LOCALIZACIÓN

CONTRATO NO.	FECHA DE CONTRATO	MONTO DEL CONTRATO	PERIODO DE EJECUCIÓN			ESTIMACIÓN		PERIODO DE ESTIMACIÓN		
						1 NORMAL		22/02/2016	AL	06/03/2016
DA/C001-OP/16	17/02/2016	3451370.73	22/02/2016	AL	06/04/2016	SEMANA	1	HOJA		
CONSTRUCTORA:		GARHEC CONSTRUCCIONES, S.A. DE C.V.						1	DE	1
DOMICILIO FISCAL:		Av. José Martí No. 9 Int. 10 Col. Tacubaya, Delegación Miguel Hidalgo, C.P. 11870, México, D.F.								

CÓDIGO	CONCEPTO	UNIDAD	
CI06-01	Suministro y colocación de cristal templado en color tintex verde canto pulido redondo de 10 mm de espesor para placas en fachada, así como placas de barandal, el precio unitario incluye: materiales, mano de obra.	m2	

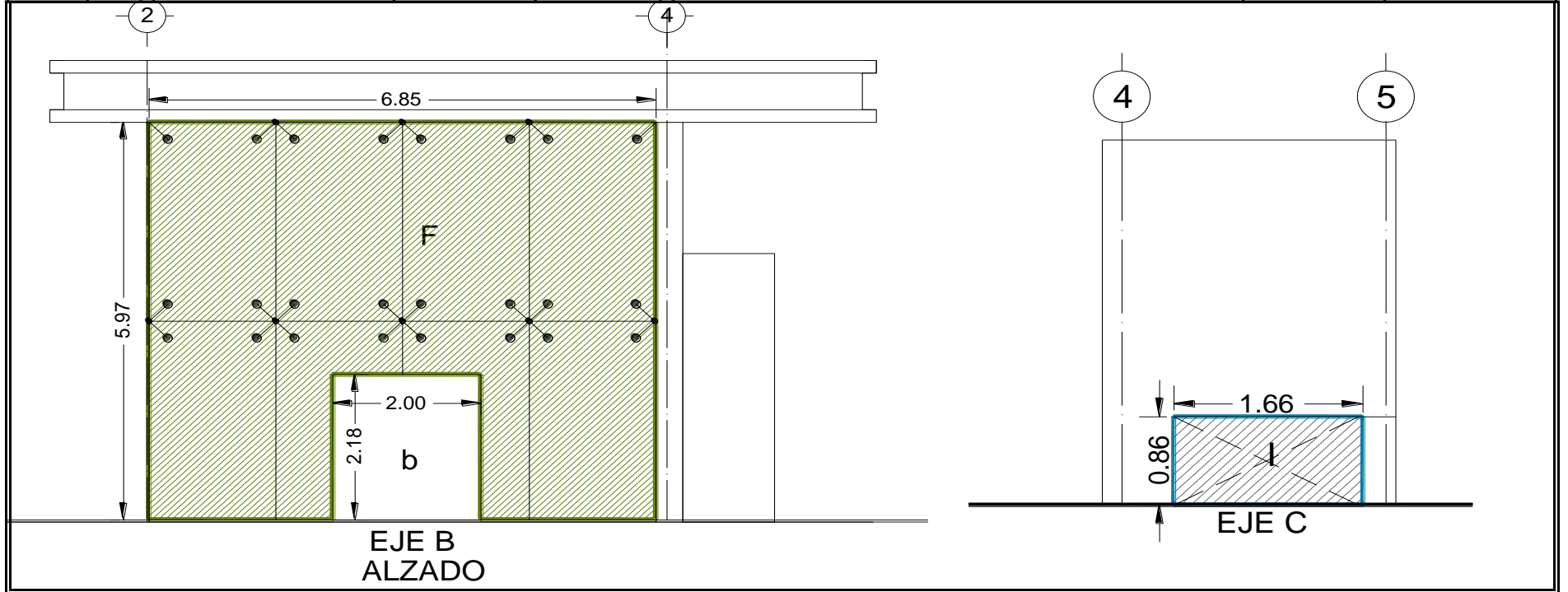

RESIDENTE DE OBRA	SUPERVISOR DE OBRA	SUPERINTENDENTE DE CONSTRUCCIÓN
C. FERNANDO HERNÁNDEZ FLORES		ING. ARQ. NADIA XOCHITLQUETZALLI PÉREZ ROSAS

# Instituto Nacional de Transparencia, Acceso a la Información y Protección de Datos Personales

**OBRA:** "CONSTRUCCIÓN DE COMEDOR"

**UBICACIÓN** Av. Insurgentes Sur 3211, Delegación Coyoacán, Col. Insurgentes Cuicuilco, 04530 Ciudad de México, D.F.

## GENERADOR DE OBRA

CONTRATO NO.	FECHA DE CONTRATO	MONTO DEL CONTRATO	PERIODO DE EJECUCIÓN			ESTIMACIÓN		PERIODO DE ESTIMACIÓN		
						1 NORMAL		22/02/2016	AL	06/03/2016
OAI001-OP/16	17/02/2016	3451370.73	22/02/2016	AL	06/04/2016	SEMANA	1	HOJA		
<b>CONSTRUCTORA:</b>		GARHEC CONSTRUCCIONES, S.A. DE C.V.						1	DE	1
<b>DOMICILIO FISCAL:</b>		Av. José Martí No. 9 Int. 10 Col. Tacubaya, Delegación Miguel Hidalgo, C.P. 11870, México, D.F.								
<b>CÓDIGO</b>	CI06-06	<b>CONCEPTO</b>	Suministro, fabricación y colocación de ventana de aluminio con un fijo y un corredizo fabricada con perfiles de aluminio natural línea ligera de 3" Cuprum, el precio unitario incluye: materiales, herramienta y mano de obra					<b>UNIDAD</b>	m2	
LOCALIZACIÓN		ELEMENTO TIPO	DIMENSIONES				ÁREA	PIEZAS	TOTAL	
EJE	ENTRE EJES		LARGO	ANCHO	ALTO					
F	1-3	VENTANA COCINA	1.15		0.60		1.00	<b>0.69</b>		
1	E-F	VENTANA SAN. MUJ	0.56		0.83		1.00	<b>0.46</b>		
1	E-F	VENTANA SAN. HOMB.	0.56		0.84		1.00	<b>0.47</b>		
							<b>SUBTOTAL</b>	<b>1.63</b>		
							<b>HOJA ANTERIOR</b>			
							<b>SUBTOTAL ACUMULADO</b>	<b>1.63</b>		

RESIDENTE DE OBRA	SUPERVISOR DE OBRA	SUPERINTENDENTE DE CONSTRUCCIÓN
C. FERNANDO HERNÁNDEZ FLORES		ING. ARQ. NADIA XOCHITLQUETZALLI PÉREZ ROSAS



Instituto Nacional de Transparencia, Acceso a la Información y Protección de Datos Personales

# Instituto Nacional de Transparencia, Acceso a la Información y Protección de Datos Personales

OBRA:

UBICACIÓN Av. Insurgentes Sur 3211, Delegación Coyoacán, Col. Insurgentes Cuicuilco, 04530 Ciudad de México, D.F.

## CROQUIS DE LOCALIZACIÓN

CONTRATO NO.	FECHA DE CONTRATO	MONTO DEL CONTRATO	PERIODO DE EJECUCIÓN			ESTIMACIÓN		PERIODO DE ESTIMACIÓN		
						1 NORMAL		22/02/2016	AL	06/03/2016
DA/C001-OP/16	17/02/2016	3451370.73	22/02/2016	AL	06/04/2016	SEMANA	1	HOJA		
CONSTRUCTORA:		GARHEC CONSTRUCCIONES, S.A. DE C.V.						1	DE	1
DOMICILIO FISCAL:		Av. José Martí No. 9 Int. 10 Col. Tacubaya, Delegación Miguel Hidalgo, C.P. 11870, México, D.F.								

CÓDIGO	CONCEPTO	UNIDAD
CI06-06	Suministro, fabricación y colocación de ventana de aluminio con un fijo y un corredizo fabricada con perfiles de aluminio natural línea ligera de 3" Cuprum, el precio unitario incluye: materiales, herramienta y mano de	m2

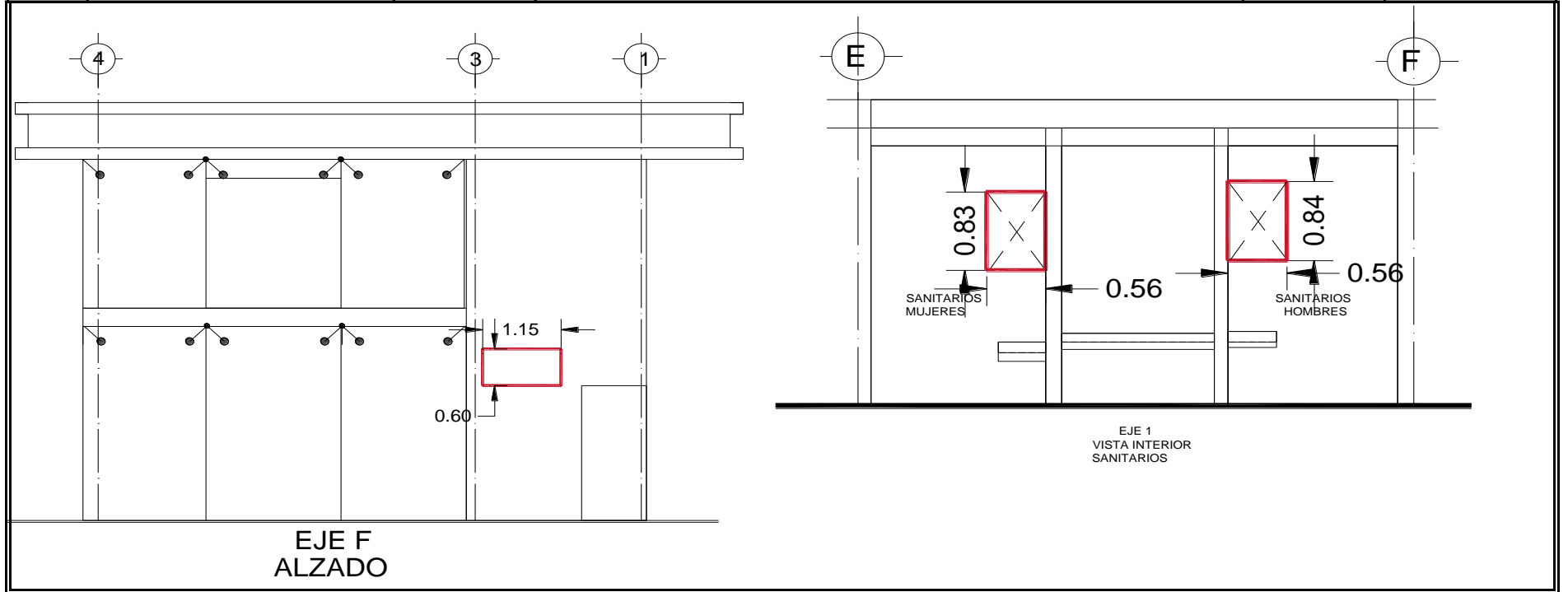

RESIDENTE DE OBRA	SUPERVISOR DE OBRA	SUPERINTENDENTE DE CONSTRUCCIÓN
C. FERNANDO HERNÁNDEZ FLORES		ING. ARQ. NADIA XOCHITLQUETZALLI PÉREZ ROSAS

# Instituto Nacional de Transparencia, Acceso a la Información y Protección de Datos Personales

**OBRA:** "CONSTRUCCIÓN DE COMEDOR"

**UBICACIÓN** Av. Insurgentes Sur 3211, Delegación Coyoacán, Col. Insurgentes Cuicuilco, 04530 Ciudad de México, D.F.

## GENERADOR DE OBRA

CONTRATO NO.	FECHA DE CONTRATO	MONTO DEL CONTRATO	PERIODO DE EJECUCIÓN			ESTIMACIÓN		PERIODO DE ESTIMACIÓN		
						1 NORMAL		22/02/2016	AL	06/03/2016
OAC001-OP/16	17/02/2016	3451370.73	22/02/2016	AL	06/04/2016	SEMANA	1	HOJA		
<b>CONSTRUCTORA:</b>		GARHEC CONSTRUCCIONES, S.A. DE C.V.						1	DE	1
<b>DOMICILIO FISCAL:</b>		Av. José Martí No. 9 Int. 10 Col. Tacubaya, Delegación Miguel Hidalgo, C.P. 11870, México, D.F.								

CÓDIGO	CI07-01	CONCEPTO	Suministro y colocación de Lavabo Helvex, mod. Trazzo LV-5 de sobreponer, color blanco, el precio unitario incluye: cespol cromado mod. TV-016-40 marca helvex, materiales herramienta, mano de obra, instalación.				UNIDAD	pza
LOCALIZACIÓN		ELEMENTO TIPO	DIMENSIONES			ÁREA	PIEZAS	TOTAL
EJE	ENTRE EJES		LARGO	ANCHO	ALTO			
1-3	E-F	SANITARIOS MUJERES					1.00	1.00
1-3	E-F	SANITARIOS HOMBRES					1.00	1.00
1-3	E-F	LAVABOS COMUNES					2.00	2.00
							SUBTOTAL	4.00
							HOJA ANTERIOR	
							SUBTOTAL ACUMULADO	4.00

RESIDENTE DE OBRA	SUPERVISOR DE OBRA	SUPERINTENDENTE DE CONSTRUCCIÓN
C. FERNANDO HERNÁNDEZ FLORES		ING. ARQ. NADIA XOCHITLQUETZALLI PÉREZ ROSAS

# Instituto Nacional de Transparencia, Acceso a la Información y Protección de Datos

## Personales

OBRA:

UBICACIÓN Av. Insurgentes Sur 3211, Delegación Coyoacán, Col. Insurgentes Cuicuilco, 04530 Ciudad de México, D.F.

### CROQUIS DE LOCALIZACIÓN

CONTRATO NO.	FECHA DE CONTRATO	MONTO DEL CONTRATO	PERIODO DE EJECUCIÓN			ESTIMACIÓN		PERIODO DE ESTIMACIÓN		
						1 NORMAL		22/02/2016	AL	06/03/2016
DA/C001-OP/16	17/02/2016	3451370.73	22/02/2016	AL	06/04/2016	SEMANA	1	HOJA		
CONSTRUCTORA:		GARHEC CONSTRUCCIONES, S.A. DE C.V.						1	DE	1
DOMICILIO FISCAL:		Av. José Martí No. 9 Int. 10 Col. Tacubaya, Delegación Miguel Hidalgo, C.P. 11870, México, D.F.								

CÓDIGO	CONCEPTO	UNIDAD
CI07-01	Suministro y colocación de Lavabo Helvex, mod. Trazzo LV-5 de sobreponer, color blanco, el precio unitario incluye: cespól cromado mod. TV-016-40 marca helvex, materiales herramienta, mano de obra, instalación.	pza

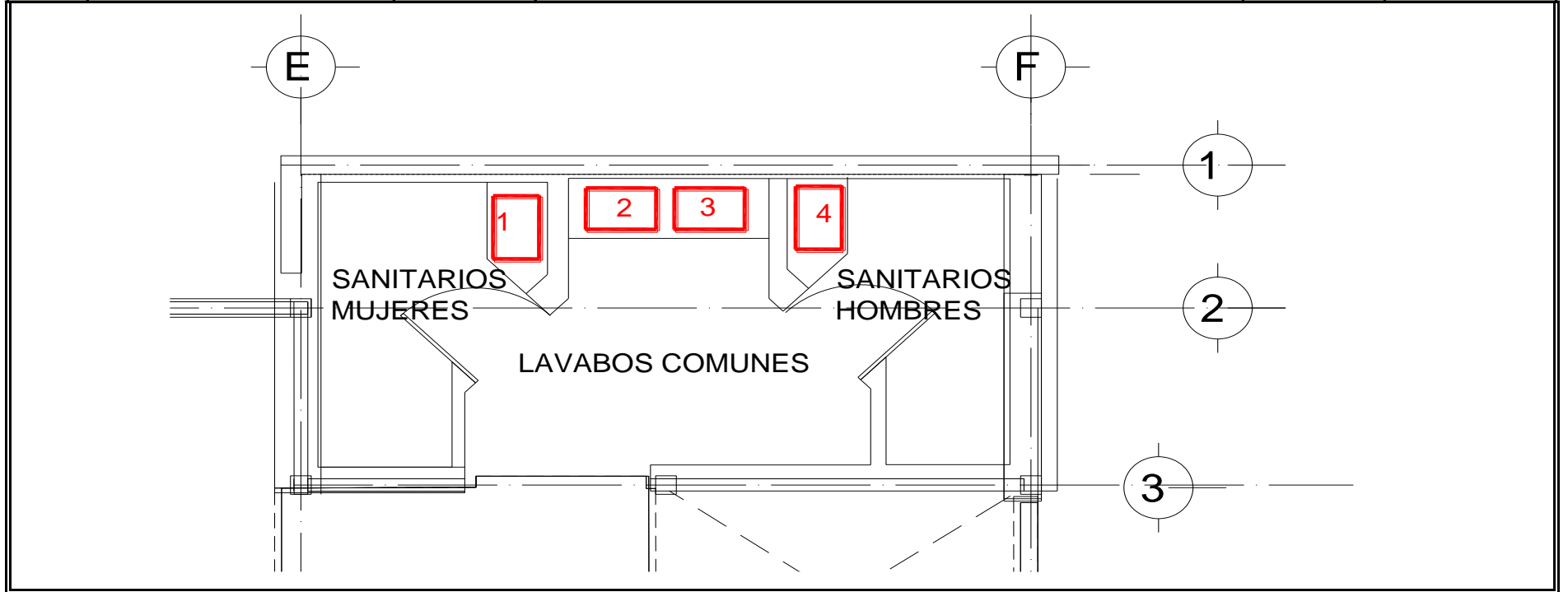

RESIDENTE DE OBRA	SUPERVISOR DE OBRA	SUPERINTENDENTE DE CONSTRUCCIÓN
C. FERNANDO HERNÁNDEZ FLORES		ING. ARQ. NADIA XOCHITLQUETZALLI PÉREZ ROSAS

# Instituto Nacional de Transparencia, Acceso a la Información y Protección de Datos Personales

**OBRA:**

**UBICACIÓN** Av. Insurgentes Sur 3211, Delegación Coyoacán, Col. Insurgentes Cuicuilco, 04530 Ciudad de México, D.F.

## CROQUIS DE LOCALIZACIÓN

CONTRATO NO.	FECHA DE CONTRATO	MONTO DEL CONTRATO	PERIODO DE EJECUCIÓN			ESTIMACIÓN		PERIODO DE ESTIMACIÓN		
						1 NORMAL		22/02/2016	AL	06/03/2016
DA/C001-OP/16	17/02/2016	3451370.73	22/02/2016	AL	06/04/2016	SEMANA	1	HOJA		
<b>CONSTRUCTORA:</b>		GARHEC CONSTRUCCIONES, S.A. DE C.V.						1	DE	1
<b>DOMICILIO FISCAL:</b>		Av. José Martí No. 9 Int. 10 Col. Tacubaya, Delegación Miguel Hidalgo, C.P. 11870, México, D.F.								

CÓDIGO	CONCEPTO	UNIDAD
CI07-01	Suministro y colocación de Lavabo Helvex, mod. Trazzo LV-5 de sobreponer, color blanco, el precio unitario incluye: cespól cromado mod. TV-016-40 marca helvex, materiales herramienta, mano de obra, instalación.	pza

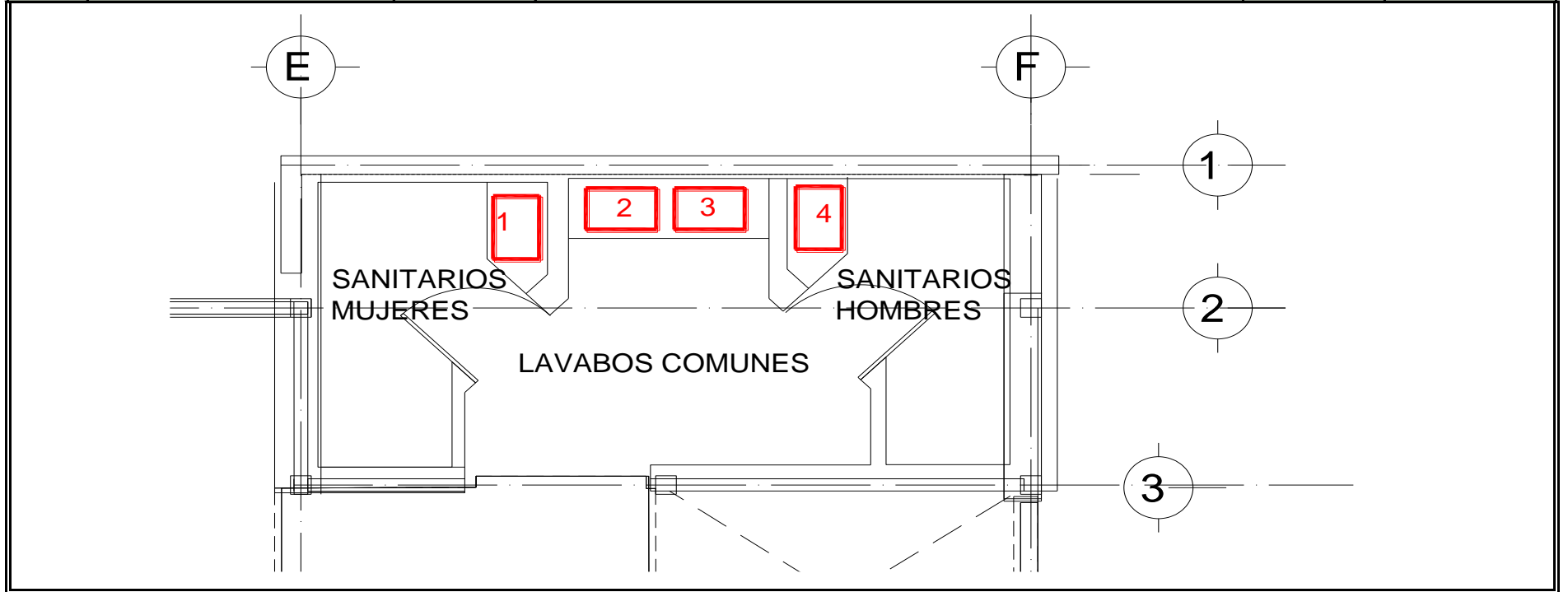

RESIDENTE DE OBRA	SUPERVISOR DE OBRA	SUPERINTENDENTE DE CONSTRUCCIÓN
C. FERNANDO HERNÁNDEZ FLORES		ING. ARQ. NADIA XOCHITLQUETZALLI PÉREZ ROSAS



# Instituto Nacional de Transparencia, Acceso a la Información y Protección de Datos Personales

**OBRA:** "CONSTRUCCIÓN DE COMEDOR"

**UBICACIÓN** Av. Insurgentes Sur 3211, Delegación Coyoacán, Col. Insurgentes Cuicuilco, 04530 Ciudad de México, D.F.

## GENERADOR DE OBRA

CONTRATO NO.	FECHA DE CONTRATO	MONTO DEL CONTRATO	PERIODO DE EJECUCIÓN			ESTIMACIÓN		PERIODO DE ESTIMACIÓN		
						1 NORMAL		22/02/2016	AL	06/03/2016
OAC001-OP/16	17/02/2016	3451370.73	22/02/2016	AL	06/04/2016	SEMANA	1	HOJA		
<b>CONSTRUCTORA:</b>		GARHEC CONSTRUCCIONES, S.A. DE C.V.						1	DE	1
<b>DOMICILIO FISCAL:</b>		Av. José Martí No. 9 Int. 10 Col. Tacubaya, Delegación Miguel Hidalgo, C.P. 11870, México, D.F.								
<b>CÓDIGO</b>	C107-02	<b>CONCEPTO</b>	Suministro y colocación de monomando alto para lavabo marca Helvex mod. E-915 de la línea magna DX, el precio unitario incluye: perforación en base a colocar, manguera coflex , llaves angulares, materiales, mano					<b>UNIDAD</b>	pza	
LOCALIZACIÓN		ELEMENTO TIPO	DIMENSIONES				PIEZAS	TOTAL		
EJE	ENTRE EJES		LARGO	ANCHO	ALTO	ÁREA				
1-3	E-F	SANITARIOS MUJERES					1.00	1.00		
1-3	E-F	SANITARIOS HOMBRES					1.00	1.00		
1-3	E-F	LAVABOS COMUNES					2.00	2.00		
							SUBTOTAL	4.00		
							HOJA ANTERIOR			
							SUBTOTAL ACUMULADO	4.00		
RESIDENTE DE OBRA			SUPERVISOR DE OBRA			SUPERINTENDENTE DE CONSTRUCCIÓN				
C. FERNANDO HERNÁNDEZ FLORES						ING. ARQ. NADIA XOCHITLQUETZALLI PÉREZ ROSAS				



# Instituto Nacional de Transparencia, Acceso a la Información y Protección de Datos

## Personales

OBRA:

UBICACIÓN Av. Insurgentes Sur 3211, Delegación Coyoacán, Col. Insurgentes Cuicuilco, 04530 Ciudad de México, D.F.

### CROQUIS DE LOCALIZACIÓN

CONTRATO NO.	FECHA DE CONTRATO	MONTO DEL CONTRATO	PERIODO DE EJECUCIÓN			ESTIMACIÓN		PERIODO DE ESTIMACIÓN		
						1 NORMAL		22/02/2016	AL	06/03/2016
DA/C001-OP/16	17/02/2016	3451370.73	22/02/2016	AL	06/04/2016	SEMANA	1	HOJA		
CONSTRUCTORA:		GARHEC CONSTRUCCIONES, S.A. DE C.V.					1 DE		1	
DOMICILIO FISCAL:		Av. José Martí No. 9 Int. 10 Col. Tacubaya, Delegación Miguel Hidalgo, C.P. 11870, México, D.F.								

CÓDIGO	CONCEPTO	UNIDAD
CI07-02	Suministro y colocación de monomando alto para lavabo marca Helvex mod. E-915 de la línea magna DX, el precio unitario incluye: perforación en base a colocar, manguera coflex, llaves angulares, materiales, mano	pza

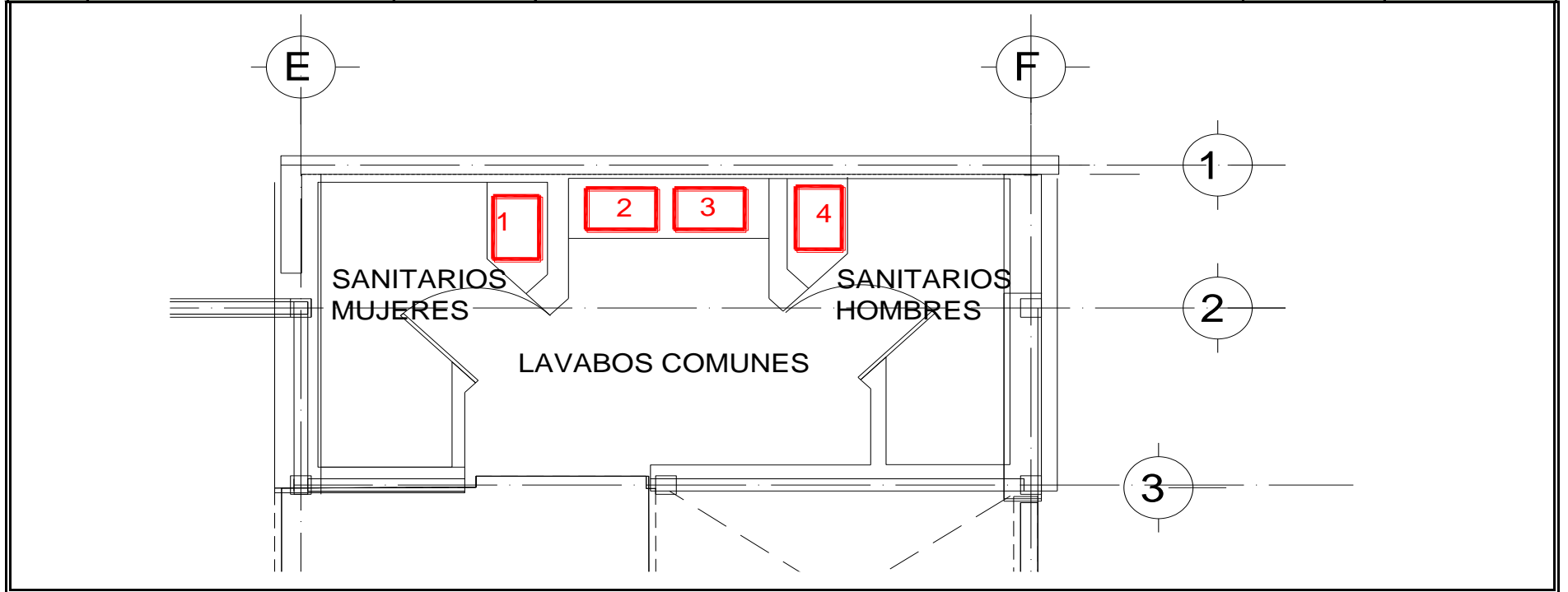

RESIDENTE DE OBRA	SUPERVISOR DE OBRA	SUPERINTENDENTE DE CONSTRUCCIÓN
C. FERNANDO HERNÁNDEZ FLORES		ING. ARQ. NADIA XOCHITLQUETZALLI PÉREZ ROSAS

## Instituto Nacional de Transparencia, Acceso a la Información y Protección de Datos Personales

**OBRA:** "CONSTRUCCIÓN DE COMEDOR"

**UBICACIÓN** Av. Insurgentes Sur 3211, Delegación Coyoacán, Col. Insurgentes Cuicuilco, 04530 Ciudad de México, D.F.

### GENERADOR DE OBRA

CONTRATO NO.	FECHA DE CONTRATO	MONTO DEL CONTRATO	PERIODO DE EJECUCIÓN			ESTIMACIÓN		PERIODO DE ESTIMACIÓN		
						1 NORMAL		22/02/2016	AL	06/03/2016
OAC001-OP/16	17/02/2016	3451370.73	22/02/2016	AL	06/04/2016	SEMANA	1	HOJA		
<b>CONSTRUCTORA:</b>		GARHEC CONSTRUCCIONES, S.A. DE C.V.						1 DE		1
<b>DOMICILIO FISCAL:</b>		Av. José Martí No. 9 Int. 10 Col. Tacubaya, Delegación Miguel Hidalgo, C.P. 11870, México, D.F.								
<b>CÓDIGO</b>	CI07-03	<b>CONCEPTO</b>	Suministro y colocación de Wc one piece Gireco, Dubai plus en color blanco, el precio unitario incluye: Asiento, accesorios, materiales, herramienta, mano de obra, pijas, junta prohel, manguera flexible para w.c.,					<b>UNIDAD</b>	pza	
LOCALIZACIÓN		ELEMENTO TIPO	DIMENSIONES				PIEZAS	TOTAL		
EJE	ENTRE EJES		LARGO	ANCHO	ALTO	ÁREA				
1-3	E-F	SANITARIOS MUJERES					1.00	1.00		
1-3	E-F	SANITARIOS HOMBRES					1.00	1.00		
							<b>SUBTOTAL</b>	<b>2.00</b>		
							HOJA ANTERIOR			
							<b>SUBTOTAL ACUMULADO</b>	<b>2.00</b>		
RESIDENTE DE OBRA			SUPERVISOR DE OBRA			SUPERINTENDENTE DE CONSTRUCCIÓN				
C. FERNANDO HERNÁNDEZ FLORES						ING. ARQ. NADIA XOCHITLQUETZALLI PÉREZ ROSAS				

# Instituto Nacional de Transparencia, Acceso a la Información y Protección de Datos

## Personales

OBRA:

UBICACIÓN Av. Insurgentes Sur 3211, Delegación Coyoacán, Col. Insurgentes Cuicuilco, 04530 Ciudad de México, D.F.

### CROQUIS DE LOCALIZACIÓN

CONTRATO NO.	FECHA DE CONTRATO	MONTO DEL CONTRATO	PERIODO DE EJECUCIÓN			ESTIMACIÓN		PERIODO DE ESTIMACIÓN		
						1 NORMAL		22/02/2016	AL	06/03/2016
DA/C001-OP/16	17/02/2016	3451370.73	22/02/2016	AL	06/04/2016	SEMANA	1	HOJA		
CONSTRUCTORA:		GARHEC CONSTRUCCIONES, S.A. DE C.V.						1	DE	1
DOMICILIO FISCAL:		Av. José Martí No. 9 Int. 10 Col. Tacubaya, Delegación Miguel Hidalgo, C.P. 11870, México, D.F.								

CÓDIGO	CONCEPTO	UNIDAD
CI07-03	Suministro y colocación de Wc one piece Gireco, Dubai plus en color blanco, el precio unitario incluye: Asiento, accesorios, materiales, herramienta, mano de obra, pijas, junta prohel, manguera flexible para w.c.,	pza

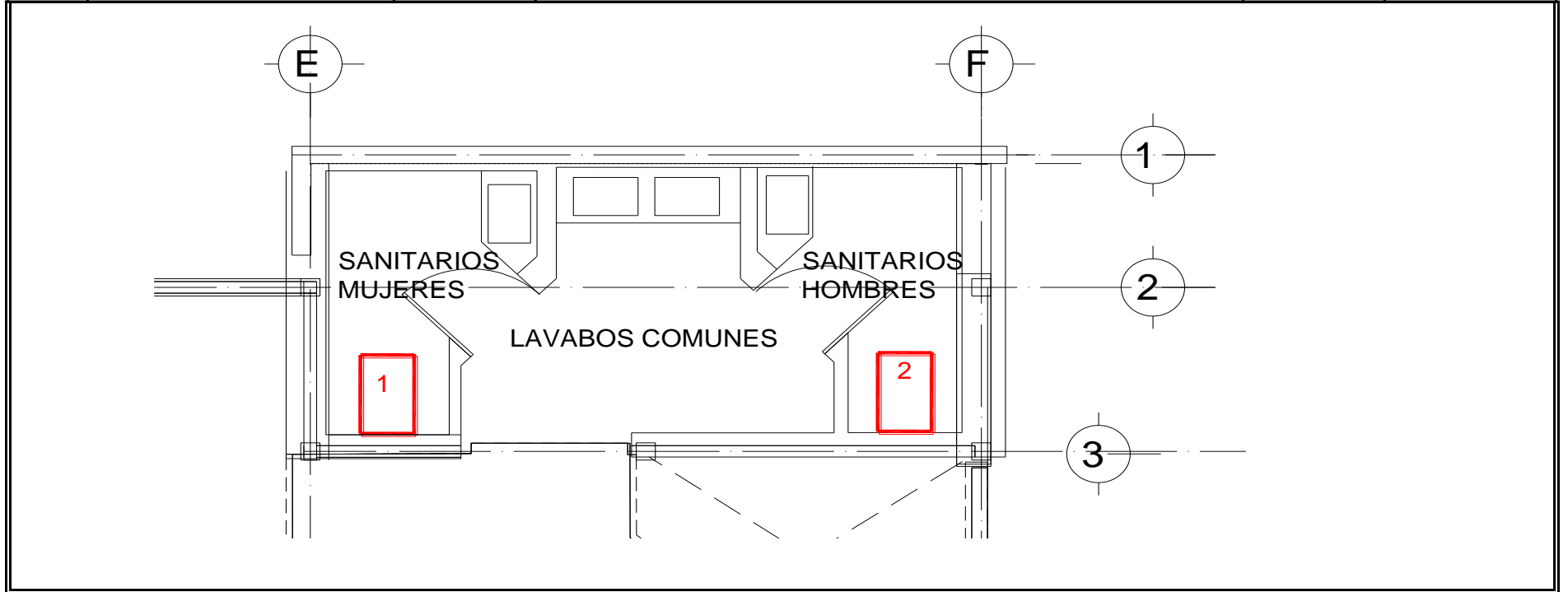

RESIDENTE DE OBRA	SUPERVISOR DE OBRA	SUPERINTENDENTE DE CONSTRUCCIÓN
C. FERNANDO HERNÁNDEZ FLORES		ING. ARQ. NADIA XOCHITLQUETZALLI PÉREZ ROSAS



# Instituto Nacional de Transparencia, Acceso a la Información y Protección de Datos Personales

**OBRA:** "CONSTRUCCIÓN DE COMEDOR"

**UBICACIÓN** Av. Insurgentes Sur 3211, Delegación Coyoacán, Col. Insurgentes Cuicuilco, 04530 Ciudad de México, D.F.

## GENERADOR DE OBRA

CONTRATO NO.	FECHA DE CONTRATO	MONTO DEL CONTRATO	PERIODO DE EJECUCIÓN			ESTIMACIÓN		PERIODO DE ESTIMACIÓN			
						1 NORMAL		22/02/2016	AL	06/03/2016	
OAC001-OP/16	17/02/2016	3451370.73	22/02/2016	AL	06/04/2016	SEMANA	1	HOJA			
<b>CONSTRUCTORA:</b>		GARHEC CONSTRUCCIONES, S.A. DE C.V.						1	DE	1	
<b>DOMICILIO FISCAL:</b>		Av. José Martí No. 9 Int. 10 Col. Tacubaya, Delegación Miguel Hidalgo, C.P. 11870, México, D.F.									
<b>CÓDIGO</b>	C107-04	<b>CONCEPTO</b>	Suministro y colocación de mingitorio seco mca Helvex, mod. Gobi color blanco, el precio unitario incluye: accesorios, materiales, herramienta, mano de obra, pijas, junta prohel, sello, limpieza del área de trabajo al						<b>UNIDAD</b>	pza	
LOCALIZACIÓN		ELEMENTO TIPO	DIMENSIONES				ÁREA	PIEZAS	TOTAL		
EJE	ENTRE EJES		LARGO	ANCHO	ALTO						
F	1-3	SANITARIOS HOMBRES					1.00	1.00			
							SUBTOTAL	1.00			
							HOJA ANTERIOR				
							SUBTOTAL ACUMULADO	1.00			
RESIDENTE DE OBRA			SUPERVISOR DE OBRA			SUPERINTENDENTE DE CONSTRUCCIÓN					
C. FERNANDO HERNÁNDEZ FLORES						ING. ARQ. NADIA XOCHITLQUETZALLI PÉREZ ROSAS					

# Instituto Nacional de Transparencia, Acceso a la Información y Protección de Datos Personales

**OBRA:**

**UBICACIÓN** Av. Insurgentes Sur 3211, Delegación Coyoacán, Col. Insurgentes Cuicuilco, 04530 Ciudad de México, D.F.

## CROQUIS DE LOCALIZACIÓN

CONTRATO NO.	FECHA DE CONTRATO	MONTO DEL CONTRATO	PERIODO DE EJECUCIÓN			ESTIMACIÓN		PERIODO DE ESTIMACIÓN		
						1 NORMAL		22/02/2016	AL	06/03/2016
DA/C001-OP/16	17/02/2016	3451370.73	22/02/2016	AL	06/04/2016	SEMANA	1	HOJA		
<b>CONSTRUCTORA:</b>		GARHEC CONSTRUCCIONES, S.A. DE C.V.						1	DE	1
<b>DOMICILIO FISCAL:</b>		Av. José Martí No. 9 Int. 10 Col. Tacubaya, Delegación Miguel Hidalgo, C.P. 11870, México, D.F.								

CÓDIGO	CONCEPTO	UNIDAD
CI07-04	Suministro y colocación de mingitorio seco mca Helvex, mod. Gobi color blanco, el precio unitario incluye: accesorios, materiales, herramienta, mano de obra, pijas, junta prohel, sello, limpieza del área de trabajo al	pza

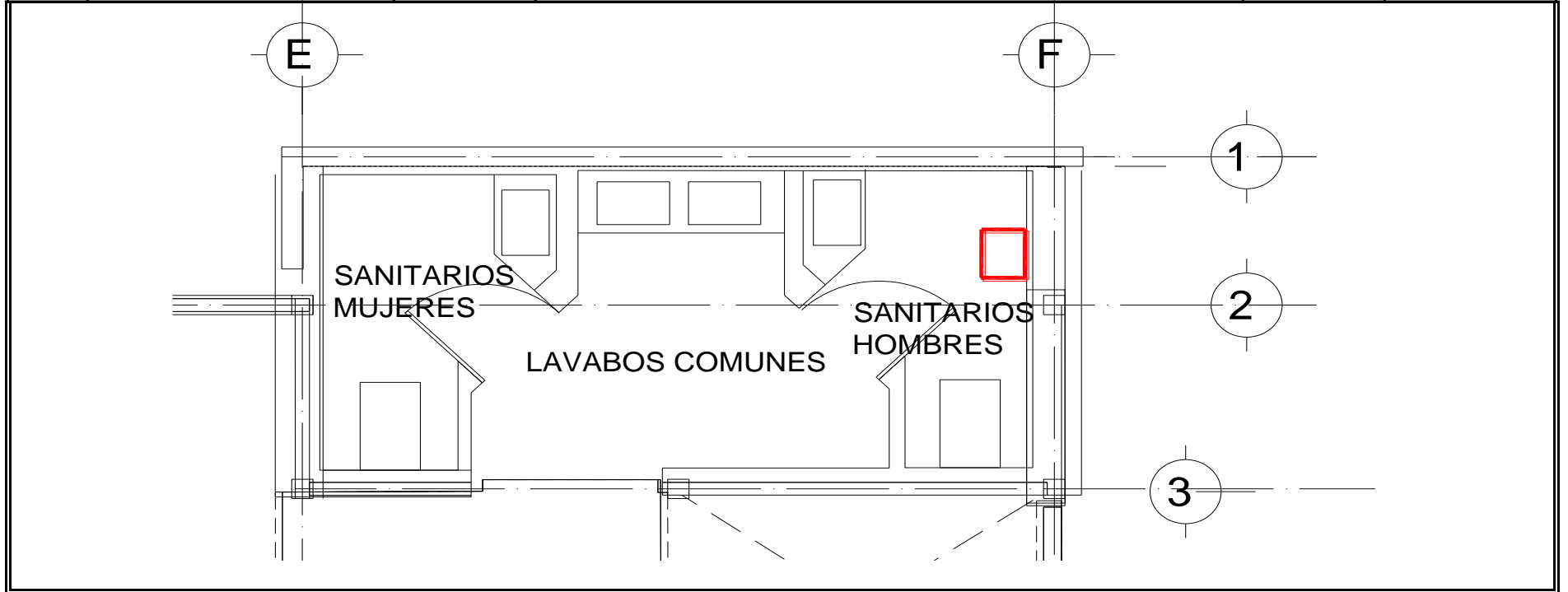

RESIDENTE DE OBRA	SUPERVISOR DE OBRA	SUPERINTENDENTE DE CONSTRUCCIÓN
C. FERNANDO HERNÁNDEZ FLORES		ING. ARQ. NADIA XOCHITLQUETZALLI PÉREZ ROSAS



# Instituto Nacional de Transparencia, Acceso a la Información y Protección de Datos Personales

**OBRA:** "CONSTRUCCIÓN DE COMEDOR"

**UBICACIÓN** Av. Insurgentes Sur 3211, Delegación Coyoacán, Col. Insurgentes Cuicuilco, 04530 Ciudad de México, D.F.

## GENERADOR DE OBRA

CONTRATO NO.	FECHA DE CONTRATO	MONTO DEL CONTRATO	PERIODO DE EJECUCIÓN			ESTIMACIÓN		PERIODO DE ESTIMACIÓN			
						1 NORMAL		22/02/2016	AL	06/03/2016	
OAC001-OP/16	17/02/2016	3451370.73	22/02/2016	AL	06/04/2016	SEMANA	1	HOJA			
<b>CONSTRUCTORA:</b>		GARHEC CONSTRUCCIONES, S.A. DE C.V.						1	DE	1	
<b>DOMICILIO FISCAL:</b>		Av. José Martí No. 9 Int. 10 Col. Tacubaya, Delegación Miguel Hidalgo, C.P. 11870, México, D.F.									
<b>CÓDIGO</b>	CI07-04	<b>CONCEPTO</b>	Suministro y colocación de mingitorio seco mca Helvex, mod. Gobi color blanco, el precio unitario incluye: accesorios, materiales, herramienta, mano de obra, pijas, junta prohel, sello, limpieza del área de trabajo al					<b>UNIDAD</b>	pza		
LOCALIZACIÓN		ELEMENTO TIPO	DIMENSIONES				PIEZAS	TOTAL			
EJE	ENTRE EJES		LARGO	ANCHO	ALTO	ÁREA					
F	1-3	SANITARIOS HOMBRES					1.00	1.00			
							SUBTOTAL	1.00			
							HOJA ANTERIOR				
							SUBTOTAL ACUMULADO	1.00			
<b>RESIDENTE DE OBRA</b>			<b>SUPERVISOR DE OBRA</b>			<b>SUPERINTENDENTE DE CONSTRUCCIÓN</b>					
C. FERNANDO HERNÁNDEZ FLORES						ING. ARQ. NADIA XOCHITLQUETZALLI PÉREZ ROSAS					